

Handleiding installatie Lozingseis-assistent

Op de downloadpagina is beschikbaar gesteld de 64 bits versies van Lozingseis-assistent ontwikkeld met de Matlab Compiler van augustus 2022. Het installatiebestand is setup_Loassist_2024_R2022b.exe. De downloadpagina geeft een uitgebreide beschrijving van de installatiemogelijkheden van Lozingseis-assistent.

In deze handleiding gaan we uit van een eerste installatie van Lozingseis-assistent. Open/start het installatiebestand setup_Loassist_2024_R2022b.exe en er verschijnt het volgende scherm:

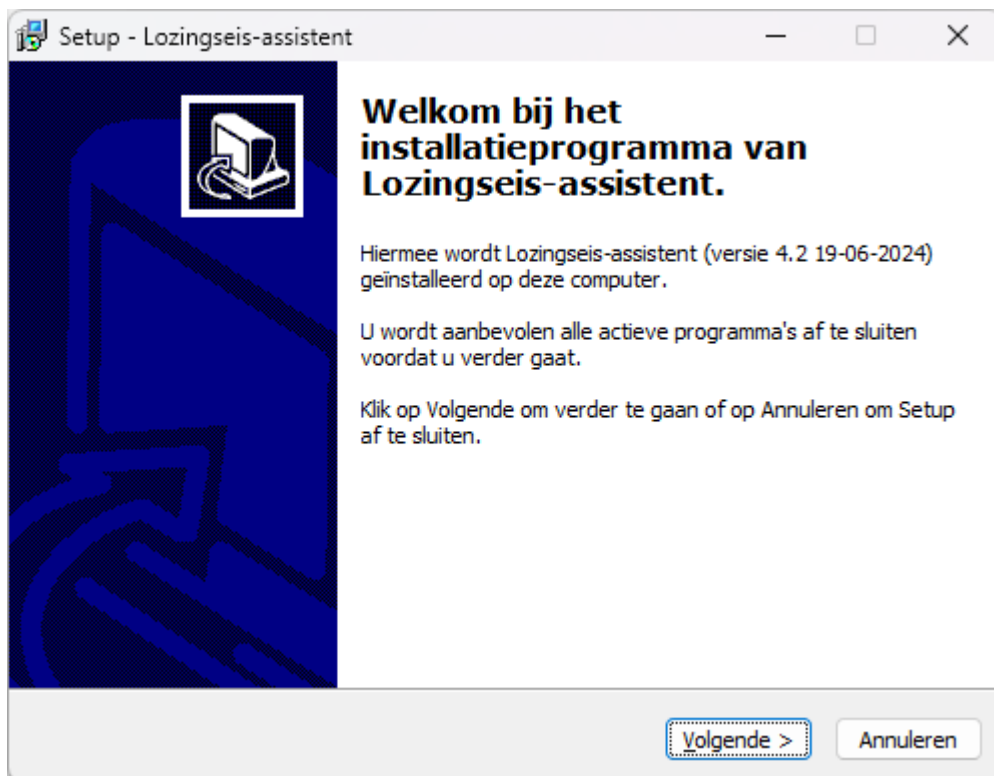

Om verder te gaan kies 'Volgende' anders kies 'Annuleren'. Bij **Annuleren** stopt de installatie en verschijnt het volgende scherm:

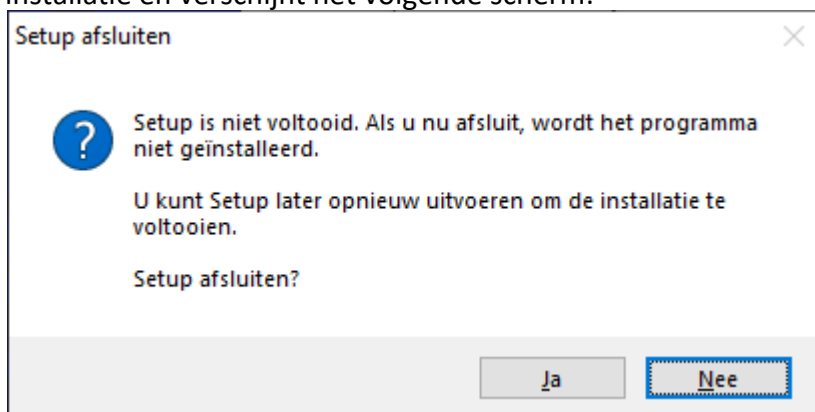

Bij de keuze **Volgende** verschijnt het volgende scherm:

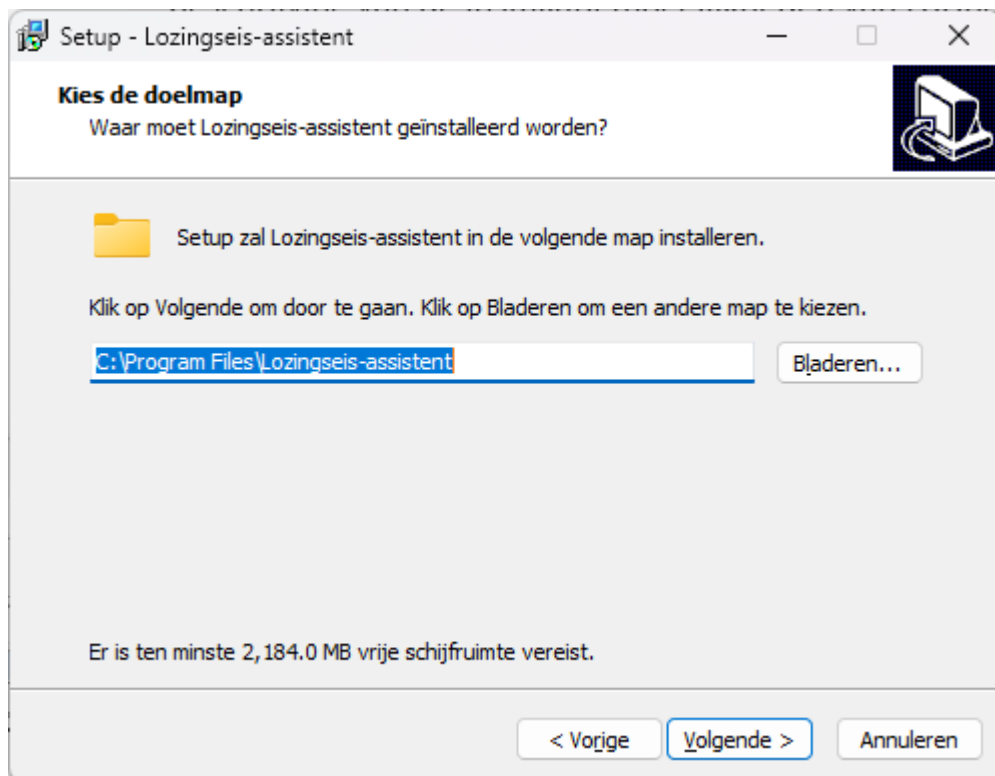

Kies de doelmap van Lozingseis-assistent. Is er genoeg vrije ruimte beschikbaar? Bij **Volgende** verschijnt het volgende scherm:

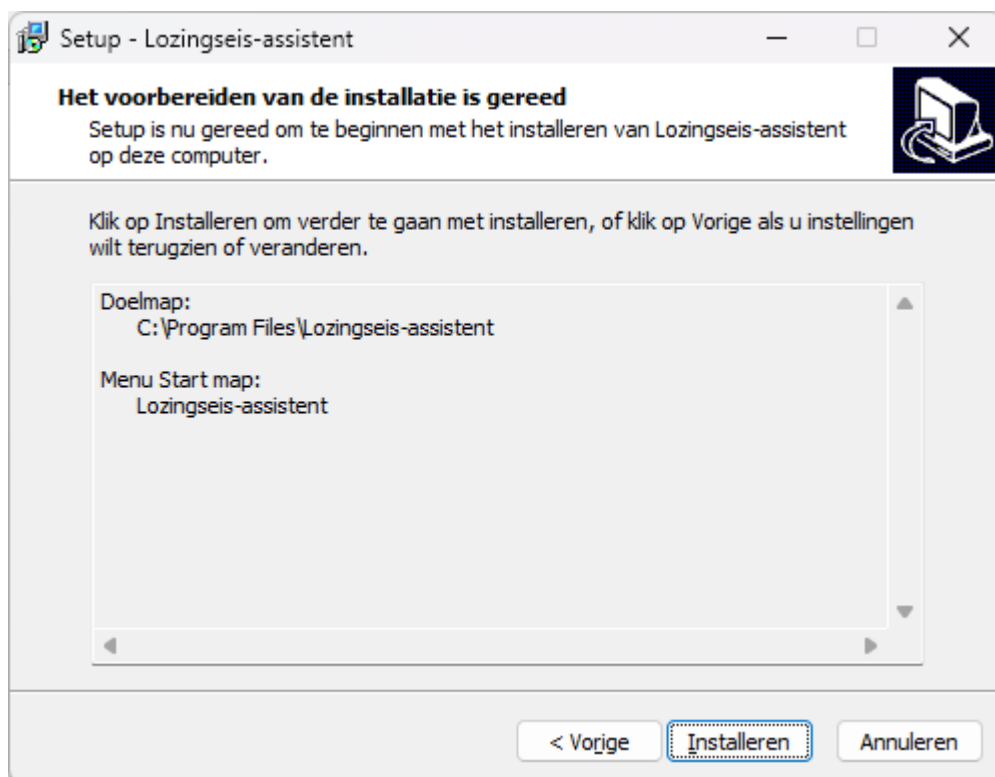

Is het voorbereiden van de installatie van Lozingseis-assistent gereed, kies dan voor 'Installeren' en de installatie van Lozingseis-assistent kan beginnen. Bij **Installeren** verschijnt het volgende scherm:

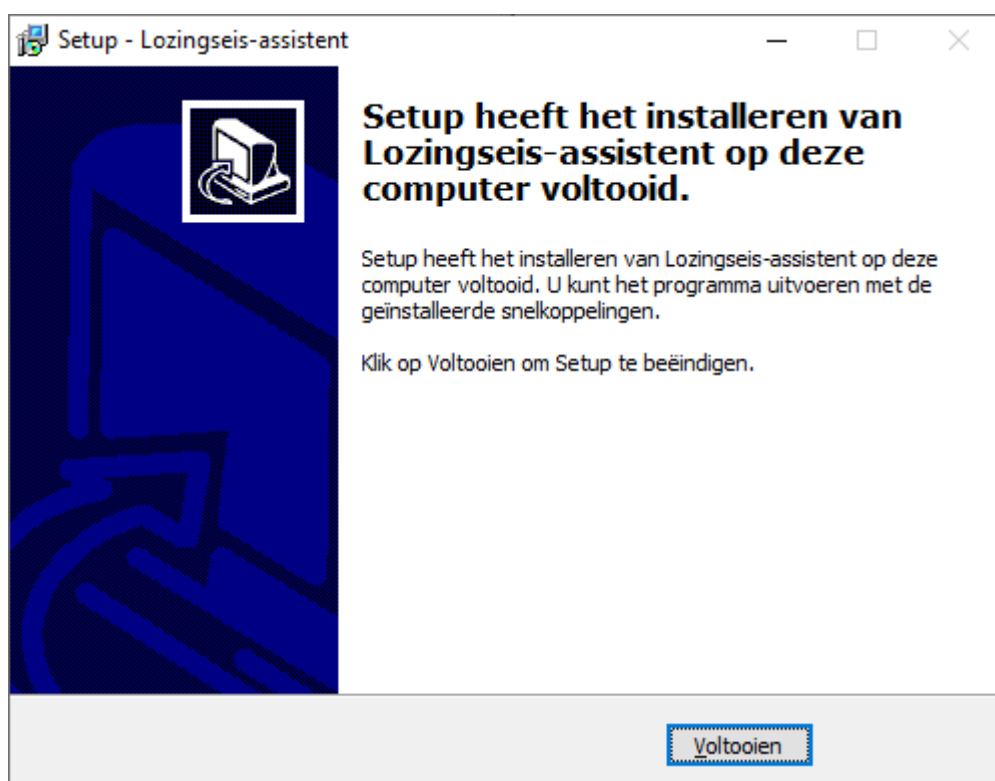
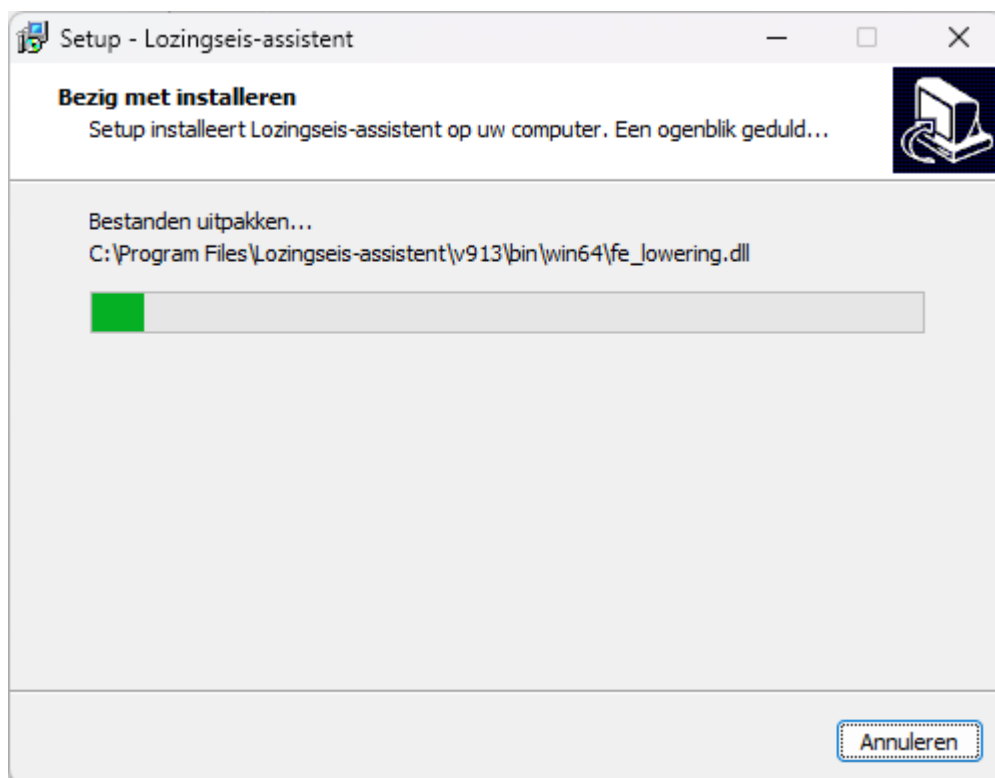

U heeft Lozingseis-assistent geïnstalleerd. Kies voor **Voltoeien** om de installatie van Lozingseis-assistent te beëindigen.