

Ik wil een inventarisatie in het Landelijk Asbestvolgsysteem invoeren.

Hoe doe ik dat?

1. Klik op de afbeelding '...representant van een bedrijf' en log in met uw eHerkenningaccount:

Landelijk Asbestvolgsysteem
Zakelijk
Versie: 4.11.2
Datum: 21-02-2023

Welkom bij het Landelijk Asbestvolgsysteem

Ik wil inloggen als...
...representant van een bedrijf

Heeft u een vraag over het Landelijk Asbestvolgsysteem?
Mogelijk vindt u het antwoord bij de [veelgestelde vragen](#) op onze site.
Of neem contact op met de LAVS helpdesk. Wij zijn telefonisch bereikbaar op maandag t/m vrijdag vanaf 09.00 tot 17.00 op telefoonnummer 088 797 07 90.
U kunt uw vraag ook stellen via het [vragenformulier LAVS](#) of per e-mail (helpdesk.iplo@rws.nl). Zo nodig neemt een medewerker telefonisch contact op. Vermeld daarom uw telefoonnummer. Ervaart u een storing? Vermeld dan 'storing' in het onderwerp van de e-mail.

2. U komt in uw projectenoverzicht. Als er acties van u worden verwacht in andere projecten (te zien aan het uitroepteken in de kolom 'Actie') staan deze boven aan in de lijst.

Klik op een door u aangemaakt project:

Actie	Projectid	Kenmerk	Projectleider	Contactpersoon	Gewijzigd	Projectstatus
!	0105068	Test	rijkswaterstaat@	Helpdesk Asbestvolgsysteem	28-09-2018	Verwijderd (Opgeleverd)
	0105070	Lange Kleiweg 34, 2288gk rijswijk (Invoer Inventarisatie)	rijkswaterstaat@	Helpdesk Asbestvolgsysteem	28-09-2018	Coördinatie (Aangenomen)

3. Het scherm verandert, klik op de knop 'Nieuwe opdracht':

Versie: 4.2.2 - RC5
Datum: 17-08-2018

Projecten Archief Bezit Beheer

Download project

LAVS-ASBEST-0105070 - Lange Kleiweg 34, 2288gk rijswijk (Invoer Inventarisatie) Status:ACTIEF

Locatie gegevens

Opdrachten

Nieuwe opdracht Project afsluiten

Opdracht	Kenmerk	Type	Datum aangemaakt	Datum gewijzigd	Status	Opdrachtnemer	Actie
----------	---------	------	------------------	-----------------	--------	---------------	-------

Het scherm verandert, selecteer een 'Opdrachttype' (als het om een nieuwe locatie gaat kunt u alleen maar 'Inventarisatie' kiezen), voer een 'Kenmerk' in, geef aan wie de 'Opdrachtnemer' is (in dit geval wordt de opdracht door het eigen bedrijf uitgevoerd, selecteer een 'Contactpersoon' via het uitklapscherm, geef een eventuele toelichting, vul het doel van de inventarisatie in, vink eventueel de locaties aan waar de inventarisatie plaatsvindt, voeg eventueel bijlagen toe en klik op de knop 'Aanmaken' (als u de opdracht aan een ander bedrijf wilt geven staat er 'Verstrekken' in plaats van 'Aanmaken'):

Opdrachtgever : rijkswaterstaat@. 's-gravenhage

Opdrachttype : * Inventarisatie
Inventarisatie

Invoer : * Invoer Inventarisatie

Kenmerk : * rijkswaterstaat@

Opdrachtnemer : * F.K. Siegersma

Contactpersoon : * F.K. Siegersma

Datum uitvoering gewenst :

Toelichting opdrachtgever : Vrij in te vullen

Toelichting opdrachtnemer :

Laboratorium : Te bepalen door inventariseerder

Doel van de inventarisatie : *

Handleiding invoer inventarisatie

Complex naam : Complex handleiding

Asbest-objekten : * Asbest Object
 Lange Kleiweg 36 2288GK Rijswijk

Bijlagen : Bestand Documenttype Acties
Geen bijlages beschikbaar

Opslaan **Aanmaken** Terug

4. Het scherm verandert, u keert terug naar uw projectenoverzicht en ziet een Inventarisatieopdracht met de status (Aangenomen) in uw project:

Aanmaken perceel

Alle projecten Mijn projecten

Actie	ProjectId	Kenmerk	Projecteigenaar	Contactpersoon	Gewijzigd	Projectstatus
	0105068	Test Project Releasenotes 4.2.2 (28 september)	rijkswaterstaat@	Helpdesk Asbestvolgsysteem	28-09-2018	Coördinatie (Aangenomen)
	0105070	Lange kleiweg 34, 2288gk rijswijk (Invoer Inventarisatie)	rijkswaterstaat@	Helpdesk Asbestvolgsysteem	28-09-2018	Inventarisatie (Aangenomen)

5. Klik op het projectnummer om het project te openen en te werken in het project:

Actie	Projectid	Kenmerk	Projecteigenaar	Contactpersoon	Gewijzigd	Projectstatus
	0105068	Test Project Releasenotes 4.2.2 (28 september)	rijkswaterstaat@	Helpdesk Asbestvolgsysteem	28-09-2018	Coördinatie (Aangenomen)
	0105070	Lange kleiweg 34, 2288gk rijswijk (Invoer Inventarisatie)	rijkswaterstaat@	Helpdesk Asbestvolgsysteem	28-09-2018	Inventarisatie (Aangenomen)

6. Het scherm verandert, klik op het plusteken in het subtabje 'Melding' om een melding naar de Certificerende en Keurende Instantie (CKI) te doen:

Opdrachten

Nieuwe opdracht

Opdracht	Kenmerk	Type	Datum aangemaakt	Datum gewijzigd	Status	Opdrachtnemer	Actie
INVENTARISATIE-0217525	Invoer Inventarisatie	Inventarisatie	28-09-2018	28-09-2018 14:17	Aangenomen	rijkswaterstaat@	

Locatie foto | Project | **Inventarisatie** | Berichten

rijkswaterstaat@, Lange kleiweg 34, 2288gk rijswijk, LAVS-ASBEST-0105070

rijkswaterstaat@, INVENTARISATIE-0217525

Melding

Contactpersoon:

Datum gemeld	Start werkzaamheden	Eind werkzaamheden	DIA	Status melding	Reden annulering	Acties
Geen meldingen beschikbaar						

7. Het scherm verandert, vul de benodigde gegevens in en klik op de knop 'Melden':

Opdrachten

Nieuwe opdracht

Opdracht

[INVENTARISATIE-0217525](#)

Locatie foto | Project | Inve

rijkswaterstaat@, Lang

rijkswaterstaat@, INVE

Melding

Melding toevoegen

Calamiteit Ja Nee

Start werkzaamheden:

Eind werkzaamheden:

Aantal DIA's:

Toelichting (max. 1000)

Nadat de melding is gedaan, verandert het tabblad van 'Melding' naar 'Bronnen' en worden, indien er in een eerder stadium al eerder is geïnventariseerd, de oude bronnen zichtbaar en kunt u bronnen toevoegen of de bestaande bronnen aanpassen.

Rijkswaterstaats, INVENTARISATIE-1050336

Melding Bronnen Uitsluitingen Kleefmonsters Rapportage en advies

Zijn er bij locaties zonder invoer geïdentificeerde bronnen aangetroffen?
 Ja Nee

	Bron code	Bron type	Bouwkundige eenheid	Binding	Risicoklasse	Hoeveelheid	
Oedsmawei 32 9001ZJ Groep							
1	b1	pakking	sluiskamer 1	Hechtgebonden	Risicoklasse 2	10.0 STUKS	
0	br1	1	1	N.v.t.	Risicoklasse 2	1.0 M	
Sluiskamer 1							
1	b1	pakking	sluiskamer 1	Hechtgebonden	Risicoklasse 2	10.0 STUKS	
1	b2	vlakke plaat	sluiskamer 1	Hechtgebonden	Risicoklasse 2	50.0 M2	
0	br1	1	1	N.v.t.	Risicoklasse 2	1.0 M	

Hiervoor moet de radiobutton bij de vraag 'Zijn er bij locaties zonder...?' Op Nee worden gezet:

Rijkswaterstaat@, INVENTARISATIE-1050336

Melding Bronnen Uitsluitingen Kleefmonsters Rapportage en advies

Zijn er bij locaties zonder invoer geïdentificeerde bronnen aangetroffen?
 Ja Nee

Bron toevoegen Laboratorium

	Bron code	Bron type	Bouwkundige eenheid	Binding	Risicoklasse	Hoeveelheid	
Oedsmawei 32 9001ZJ Groep							
1	b1	pakking	sluiskamer 1	Hechtgebonden	Risicoklasse 2	10.0 STUKS	
0	br1	1	1	N.v.t.	Risicoklasse 2	1.0 M	

Aanpassen van een bestaande bron

1. Selecteer het potloodje achter een bestaande bron om die bron aan te passen (bijvoorbeeld in het geval van een wijziging van de risicoklasse):



Zijn er bij locaties zonder invoer geïdentificeerde bronnen aangetroffen?

Ja Nee

Bron toevoegen Laboratorium

	Bron code	Bron type	Bouwkundige eenheid	Binding	Risicoklasse	Hoeveelheid	
Oedsmawei 32 9001ZJ Grou							
1	b1	pakking	sluiskamer 1	Hechtgebonden	Risicoklasse 2	10.0 STUKS	
0	br1	1	1	N.v.t.	Risicoklasse 2	1.0 M	

2. De bron wordt geopend, pas de details aan (in dit geval wordt de risicoklasse aangepast naar RK 1) en klik op de knop 'Opslaan':

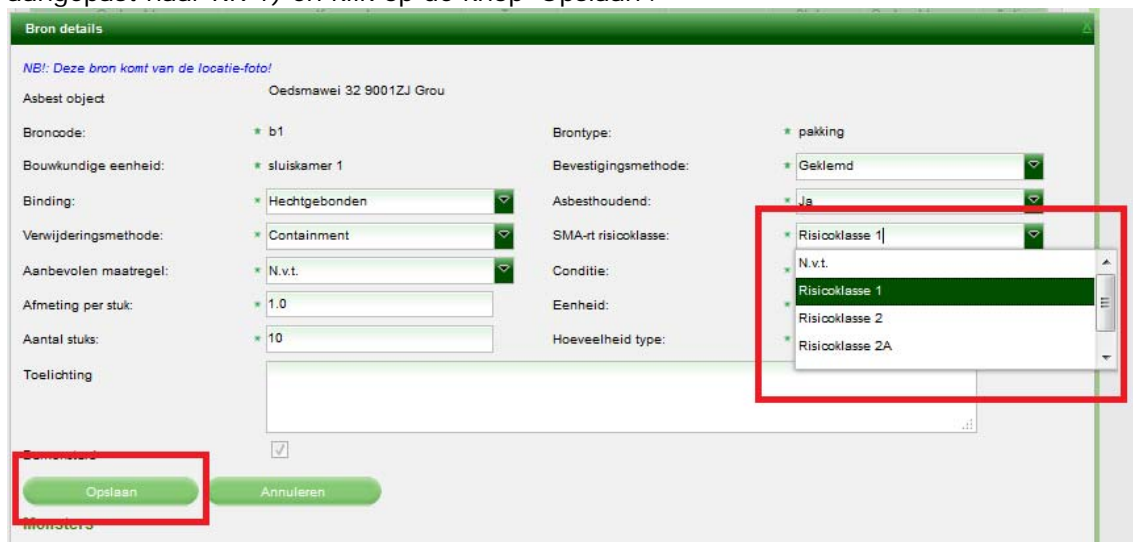

Bron details

NB! Deze bron komt van de locatie-foto!

Asbest object: Oedsmawei 32 9001ZJ Grou

Broncode: * b1 Brontype: * pakking

Bouwkundige eenheid: * sluiskamer 1 Bevestigingsmethode: * Geklemd

Binding: * Hechtgebonden Asbesthoudend: * Ja

Verwijderingsmethode: * Containment SMA-rt risicoklasse: * Risicoklasse 1

Aanbevolen maatregel: * N.v.t. Conditie: * Risicoklasse 1

Afmeting per stuk: * 1.0 Eenheid: * Risicoklasse 1

Aantal stuks: * 10 Hoeveelheid type: * Risicoklasse 2

Toelichting

Opslaan Annuleren

Het scherm verandert en de risicoklasse van de bron is aangepast:



Melding Bronnen Uitsluitingen Kleefmonsters Rapportage en advies

Zijn er bij locaties zonder invoer geïdentificeerde bronnen aangetroffen?

Ja Nee

Bron toevoegen Laboratorium

	Bron code	Bron type	Bouwkundige eenheid	Binding	Risicoklasse	Hoeveelheid	
Oedsmawei 32 9001ZJ Grou							
1	b1	pakking	sluiskamer 1	Hechtgebonden	Risicoklasse 1	10.0 STUKS	
0	br1	1	1	N.v.t.	Risicoklasse 2	1.0 M	

Toevoegen van een nieuwe bron

1. Zet de radiobutton op 'Nee' en klik op de knop 'Bron toevoegen':

Rijkswaterstaat@, Oedsmawei 32, 9001ZJ Grou, LAVS-ASBEST-0512109
Rijkswaterstaat@, INVENTARISATIE-1050336

Melding **Bronnen** Uitsluitingen Kleefmonsters Rapportage en advies

Zijn er bij locaties zonder invoer geïdentificeerde bronnen aangetroffen?

Ja Nee

Bron toevoegen Laboratorium

	Bron code	Bron type	Bouwkundige eenheid	Binding	Risicoklasse	Hoeveelheid	
▼ Oedsmawei 32 9001ZJ Grou							
1	b1	pakking	sluiskamer 1	Hechtgebonden	Risicoklasse 1	10.0 STUKS	
0	br1	1	1	N.v.t.	Risicoklasse 2	1.0 M	

2. Het scherm verandert en u kunt de relevante gegevens invoeren (let op de vink bij 'Bemonsterd', als deze optie is aangevinkt moet u een monster toevoegen):

Monster details

Laboratorium

Laboratorium: Te bepalen door Inventariseerder

Ander laboratorium: * Kies een laboratorium

Reden ander laboratorium:

Monster

Code: *

Type: * Materiaalmonster

Kenmerk lab:

Geen asbest aanwezig:

Type

Actinoliet: -

Anthophylliet: -

Amosiet: -

Chrysotiel: -

Crocidoliet: -

Tremoliet: -

Percentage

Opslaan Annuleren

3. Vul de benodigde gegevens in en klik op de knop 'Opslaan':

Bron details

Asbest object: Sluiskamer 1

Broncode: * Toegevoegde Bron

Broncode: Flctief

Broncode: Hechtgebonden

Broncode: Buitensanering

Broncode: N.v.t.

Afmeting per stuk: * 1.0

Aantal stuks: * 1

Toelichting

Remondestad:

Opslaan Annuleren

Code	Type	Herkomst	Kenmerk Lab	Resultaat	Acties
Invoer monster	Materiaalmonster	Toegevoegde Bron	handleiding	0,1-2%	

Monster toevoegen

Het scherm verandert en u ziet dat de bron is toegevoegd:

Melding Bronnen Uitsluitingen Kleefmonsters Rapportage en advies

Zijn er bij locaties zonder invoer geïdentificeerde bronnen aangetroffen?

Ja Nee

Bron code	Bron type	Bouwkundige eenheid	Binding	Risicoklasse	Hoeveelheid	Acties
Oedsmawei 32 9001ZJ Grou						
Sluiskamer 1						
b1	pakking	sluiskamer 1	Hechtgebonden	Risicoklasse 2	10.0 STUKS	
b2	vlakke plaat	sluiskamer 1	Hechtgebonden	Risicoklasse 2	50.0 M2	
br1	1	1	N.v.t.	Risicoklasse 2	1.0 M	
Toegevoegde Bron	dak	Flctief	Hechtgebonden	Risicoklasse 1	1.0 M	

Afronden inventarisatie

1. Klik op het tabblad 'Rapportage en advies':

Rijkswaterstaat@, Oedsmawei 32, 9001ZJ Grou, LAVS-ASBEST-0512109

Rijkswaterstaat@, INVENTARISATIE-1050336

Melding Bronnen Uitsluitingen Kleefmonsters Rapportage en advies

Zijn er bij locaties zonder invoer geïdentificeerde bronnen aangetroffen?

Ja Nee

Bron code	Bron type	Bouwkundige eenheid	Binding	Risicoklasse	Hoeveelheid	Acties
Oedsmawei 32 9001ZJ Grou						
Sluiskamer 1						

2. Klik op het plusteken (+) om een rapport te uploaden:



3. Het beeld verandert en u kunt een bijlage uit uw eigen systeem toevoegen door te klikken op het blokje achter 'Bestandsnaam' en vervolgens te klikken op de knop 'Bijlage toevoegen':

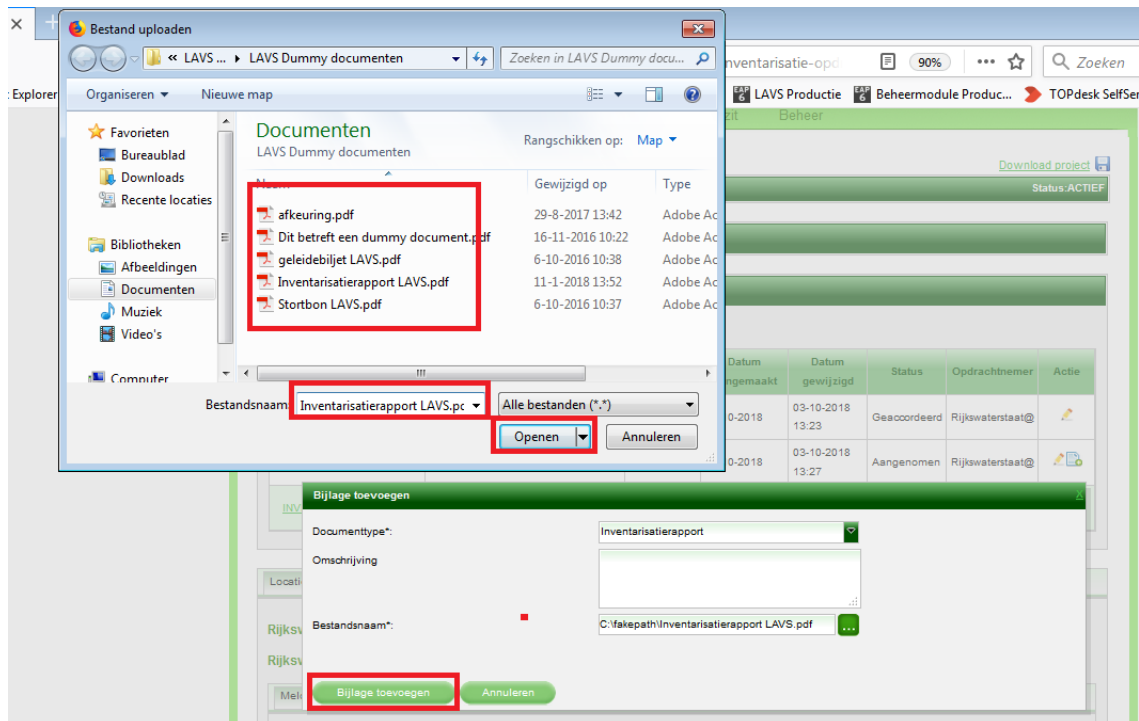

Het beeld verandert en er staat een melding links boven in uw beeld:



Koppelen van het inventarisatierapport aan de locatie

1. Selecteer het inventarisatierapport met behulp van het uitklapscherm, als u meerdere inventarisatierapporten hebt kiest u het rapport welke van toepassing is:

Koppelen Inventarisatierapport

Upload inventarisatierapport

Bestand	Documenttype	Actie
InventarisatierapportV2 LAVS.pdf	Inventarisatierapport	✘
InventarisatierapportV3 LAVS.pdf	Inventarisatierapport	✘

Selecteer Inventarisatierapport

- Maak een keuze -

InventarisatierapportV2 LAVS.pdf

InventarisatierapportV3 LAVS.pdf

Beschikbaar

⇒ Alles toevoegen

→ Toevoegen

← Verwijderen

⇐ Alles verwijderen

Gekoppeld

Nadat u een rapport hebt geselecteerd verschijnt de locatie in beeld (als het om een complex gaat met meerdere locaties verschijnen deze allemaal):

Koppelen Inventarisatierapport

Upload inventarisatierapport

Bestand	Documenttype	Actie
InventarisatierapportV2 LAVS.pdf	Inventarisatierapport	✘
InventarisatierapportV3 LAVS.pdf	Inventarisatierapport	✘

Selecteer adres(sen) voor inventarisatierapport

InventarisatierapportV3 LAVS.pdf

Selecteer adres(sen) voor inventarisatierapport

Beschikbaar

Kanaalweg 94 4401PE Yerseke

⇒ Alles toevoegen

→ Toevoegen

← Verwijderen

⇐ Alles verwijderen

Gekoppeld

Opslaan

Annuleren

2. Omdat het hier om een enkelvoudig adres gaat, selecteert u de locatie door op 'Toevoegen' te klikken. Bij meerdere locaties kunt u per locatie aangeven of deze gekoppeld moet worden of u hebt de keuze om alle locaties ineens toe te voegen. De locatie wordt verplaatst naar het rechterveld en is gekoppeld:

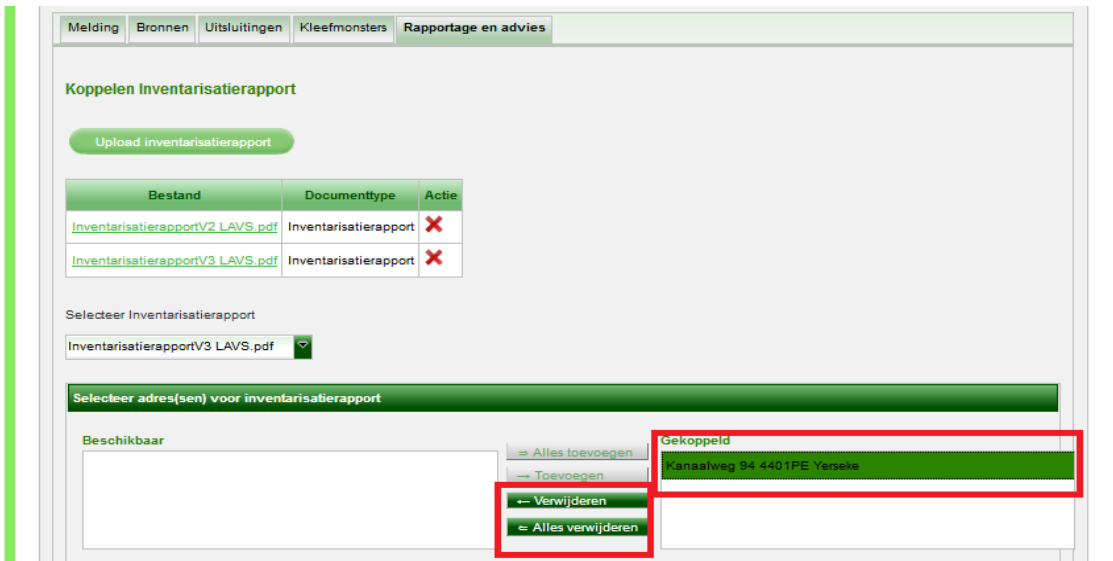

(Natuurlijk kunt u een locatie ook verwijderen, deze wordt dan verplaatst naar het linker veld en is dan ontkoppeld.)

Let op: Er moet altijd minstens één locatie gekoppeld zijn in een inventarisatieopdracht.

3. Klik op de knop 'Opslaan':



Het scherm keert terug naar het hoofdscherm en u ziet de melding dat het rapport is gekoppeld aan een locatie:

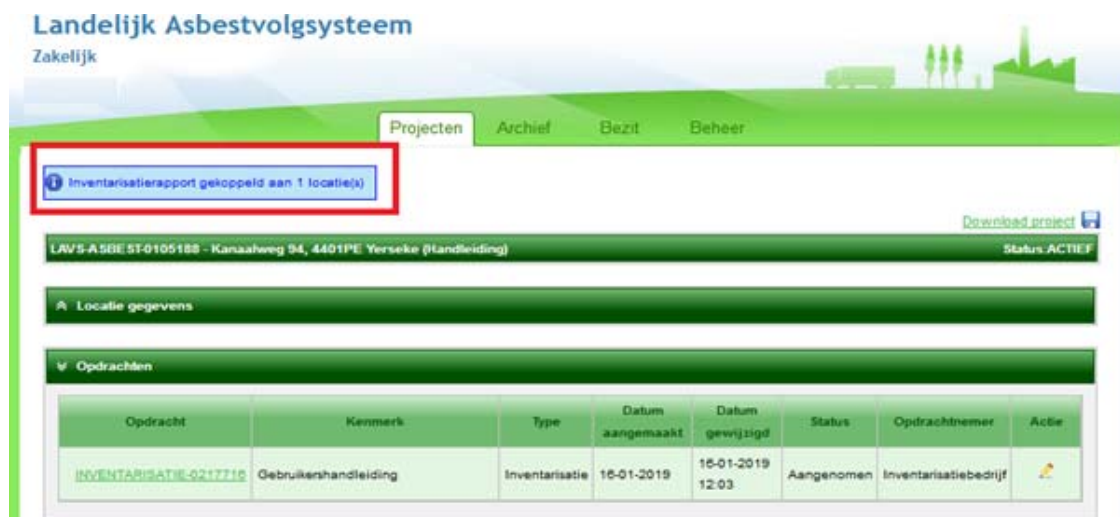

De inventarisatieopdracht is nu volledig ingevuld in het LAVS.

- Klik op de inventarisatieopdracht onder het kopje 'Opdracht' om de opdracht op te leveren/af te ronden:

Opdracht	Kenmerk	Type	Datum aangemaakt	Datum gewijzigd	Status	Opdrachtnemer	Actie
INVENTARISATIE-1050318	Handleiding startmelding	Inventarisatie	03-10-2018	03-10-2018 13:23	Geaccordeerd	Rijkswaterstaat@	
VERWIJDER-0137500	Handleiding Startmelding	Verwijder	03-10-2018	03-10-2018 13:27	Aangenomen	Rijkswaterstaat@	
INVENTARISATIE-1050336	Invoer inventarisatie	Inventarisatie	04-10-2018	04-10-2018 11:55	Aangenomen	Rijkswaterstaat@	

- Het beeld verandert, scroll naar beneden en klik op de knop 'Afronden' (als u de opdracht aan uzelf hebt gegeven) of 'Opleveren' (als u de opdracht hebt gekregen):

Complex naam : test 16-09

Asbest-objecten:

- Asbest Object
 - Sluiskamer 1
 - Oedsmawei 32 9001ZJ Grou

Bijlagen :

Bestand	Documenttype	Acties
Geen bijlages beschikbaar		

Het scherm 'springt' naar het opdrachtscherm en u kunt zien dat de opdracht de status van 'Geaccordeerd' heeft:

[Download project](#)

LAVS-ASBEST-0512109 - Oedsmawei 32, 9001ZJ Grou (Handleiding Startmelding) Status:ACTIEF

Locatie gegevens

Opdracht	Kenmerk	Type	Datum aangemaakt	Datum gewijzigd	Status	Opdrachtnemer	Actie
INVENTARISATIE-1050318	Handleiding startmelding	Inventarisatie	03-10-2018	03-10-2018 13:23	Geaccordeerd	Rijkswaterstaat@	
VERWIJDER-0137500	Handleiding Startmelding	Verwijder	03-10-2018	03-10-2018 13:27	Aangenomen	Rijkswaterstaat@	
INVENTARISATIE-1050336	Invoer inventarisatie	Inventarisatie	04-10-2018	04-10-2018 15:01	Geaccordeerd	Rijkswaterstaat@	