



Jaarbeurs MeetUp - Utrecht

# Netwerkbijeenkomst Energiebesparing

Ministerie van Economische Zaken  
en Klimaat

Stef Strik

In samenwerking met Rijkswaterstaat (IPLO)





# Klimaatverandering gaat door

- › Steeds meer extreme weersomstandigheden, ook in Nederland
- › Energie besparen beperkt CO<sub>2</sub>-uitstoot







# Minister Jetten:

*“Nederland heeft jarenlang achter de klimaatdoelen aan gehobbeld. Nu is het tijd om de grote sprong te maken.*

*Tegelijkertijd moeten alle Nederlanders de transitie mee kunnen maken. Juist ook de mensen voor wie dat nu nog minder geldt.*

*Klimaatbeleid moet werken voor iedereen.*





# Directie Energiemarkt: Team energiebesparing



*Valentijn Holewijn*  
Clusterleider



*Jelte de Jong*  
Programmamanager



*Stef Strik*  
Coördinerend  
beleidsmedewerker



*Lucas Boehlé*  
Beleidsmedewerker



*Diandra van Duijn*  
Beleidsmedewerker



*Julian Mensies*  
Beleidsmedewerker



*Josephine Ris*  
Beleidsmedewerker



*Suzanne van Yperen*  
Beleidsmedewerker





## *Opening*

- > *Van energiebesparing naar verduurzaming van energiegebruik. Wat is nieuw, wat is anders.*
- > *ODNL: portefeuilleaanpak, opleidingen en andere zaken.*

## *Pauze*

- > *Welke organisatie heeft welke rol als het gaat om energiebesparing*
- > *Voortgang VUE en SPUK*
- > *Afsluiting*

## *Netwerkborrel*

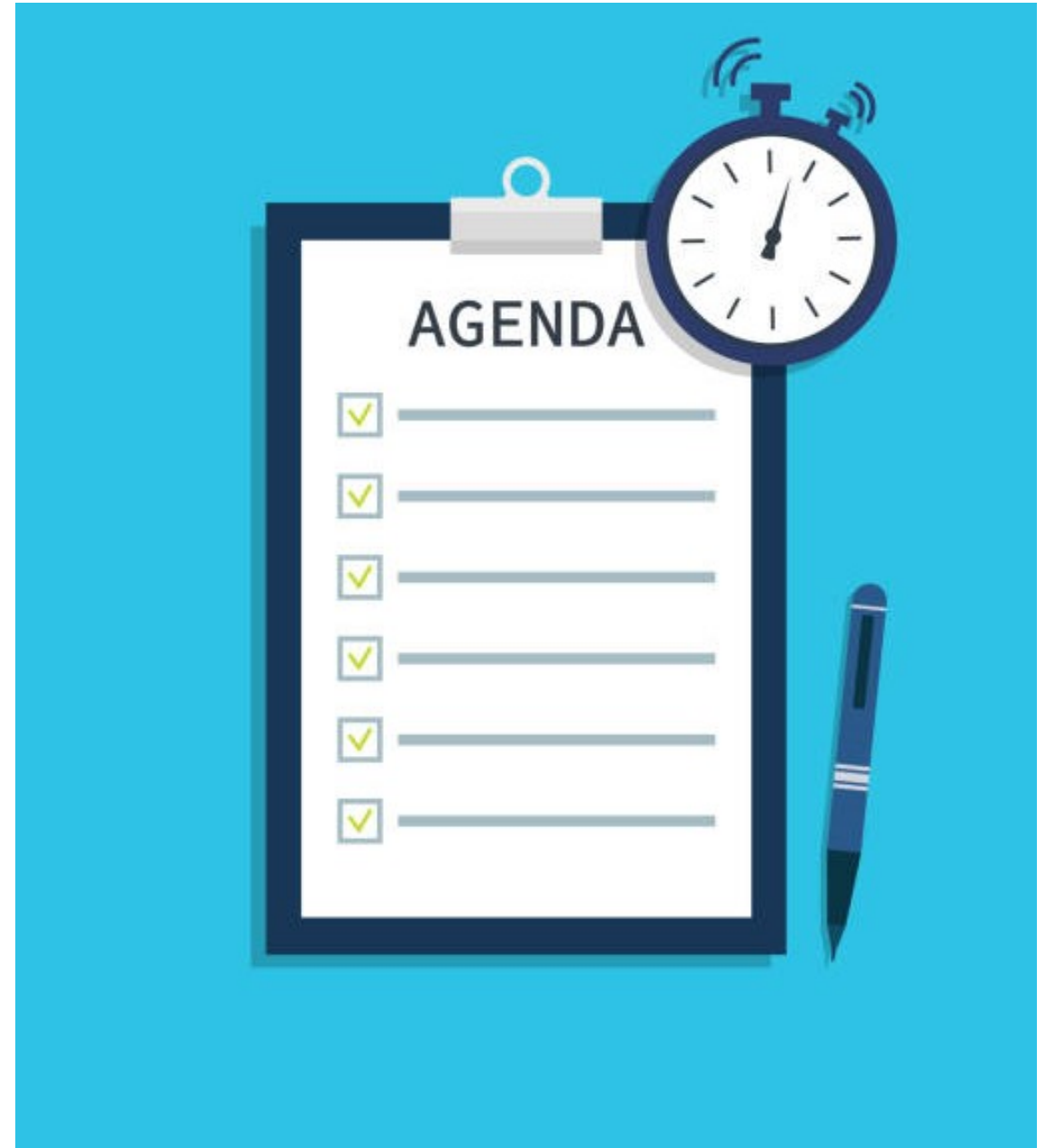



Ministerie van Economische Zaken  
en Klimaat

# Verandering in wetgeving Netwerkbijeenkomst OD's

22 juni 2023

Utrecht





# Programma

- ✓ Overzicht aanpassingen wetgeving
- ✓ Informatieplicht energiebesparing
- ✓ De erkende maatregelenlijst (EML)
- ✓ Onderzoeksplicht energiebesparing



“Alle energie die we niet gebruiken  
hoeven we niet op te wekken, te  
kopen of te importeren!”







# Overzicht wetgeving

## ✓ Gepubliceerd:

- Wijzigingen Activiteitenbesluit
  - Actualisatie EML
  - Onderzoeksplicht
  - TVT methodiek
- Omgevingswet
  - BAL BBL

## ✓ Laatste loodjes deze zomer:

- Glastuinbouw EML
- Omgevingsregelingen



# Huidige energiebesparingsplicht



## wie

Vanaf jaarlijks  
energiegebruik vanaf  
50.000 kWh  
elektriciteit of 25.000  
m<sup>3</sup> aardgas(equivalent)



## wat

Kosteneffectieve  
maatregelen met  
TVT=< 5jr  
Erkende maatregelen-  
lijst



## hoe

- eLoket formulier
- Rapportage
- Bijlagen



## wanneer

Uiterlijk 1 december  
2023 indienen,  
daarna eenmaal in  
de 4 jaar





# Actualisatie energiebesparingsplicht (2023)

Meer soorten maatregelen voor meer bedrijven en organisaties:

**Vanaf 1 juli 2023:** eerst via Wet milieubeheer daarna via Omgevingswet vanaf 1 januari 2024

- ✓ Ook eigen opwek en overstap naar andere energiedrager verplicht (terugverdientijd 5 jaar)
- ✓ Andere wettelijke grondslag vanwege Omgevingswet
- ✓ Doelgroep uitgebreid naar ETS deelnemers, vergunningplichtige bedrijven en glastuinbouwbedrijven
- ✓ Onderzoeksplicht voor zeer grote energiegebruikers
- ✓ Geen plicht voor volledig zelfvoorzienende bedrijven
- ✓ Uiterste indieningsdatum: 1 december 2023



# Drie plichten

## Informatieplicht

**Locaties (gebouw en activiteiten) met gebruik > 50.000 kWh of > 25.000 m<sup>3</sup>**

## Onderzoeksplicht

**Locaties met gebruik > 10.000.000 kWh of > 170.000 m<sup>3</sup>**  
(activiteiten afd. 3.3 t/m 3.11 Bal)

## EED-auditplicht

**Ondernemingen met > 250 fte en/of omzet en balanstotaal...**

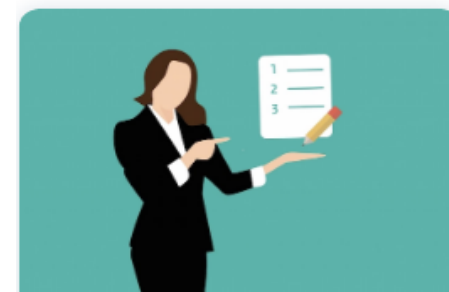

### Stappenplan: Check uw plichten

Bepaal met het stappenplan of u aan de informatieplicht, onderzoeksplicht of EED-auditplicht moet voldoen.





# Omgevingswet

- ✓ Van Activiteitenbesluit milieubeheer naar
  - Besluit activiteiten leefomgeving (Bal)
  - Besluit bouwwerken leefomgeving (Bbl)
  
- Splitsing tussen gebouw en activiteit gebonden maatregelen
- De begrippen inrichting en drijver komen in 2027 te vervallen

- ✓ Nieuwe begrippen:
  - milieubelastende activiteit
  - (gebouw)gebruiksfunctie
  
- Splitsing tussen:
  - **gebouweigenaar** (gebruiksfunctie), of
  - **uitvoerder** milieubelastende activiteit



# Omgevingswet

Van inrichting naar milieubelastende activiteit en (gebouw)gebruiksfunctie

## ✓ Besluit activiteiten leefomgeving: Begrip milieubelastende activiteit (mba):

“een activiteit die nadelige gevolgen voor het milieu kan hebben”

- Dat is eigenlijk wel alles wat je doet
- Wonen is hiervan uitgezonderd

## ✓ Besluit bouwwerken leefomgeving: Begrip gebruiksfuncties

- Woningen en bouwwerk niet zijnde gebouw uitgezonderd

- ✓ ➤ Mba waarvoor **het Rijk** de (milieu)regels bepaalt
  - ✓ Hoofdstuk 3 van het Bal
  - ✓ Afdeling 3.3. t/m 3.11
  - ✓ [Milieubelastende activiteiten hoofdstuk 3 Bal - Informatiepunt Leefomgeving \(iplo.nl\)](https://iplo.nl)
  - ✓ Inclusief functioneel ondersteunende activiteiten: technisch en functioneel gebonden op dezelfde locatie
- Voor overige mba bepaalt **de gemeente** de (milieu)regels
  - ✓ Behalve voor de energiebesparingsplicht
  - ✓ hiervoor staat een speciaal wetsartikel (artikel 3.3a) in afdeling 3.2 van het Bal



# Overgangsrecht informatieplicht

- ✓ Activiteitenbesluit blijft van kracht
- ✓ Ligt voor de hand dat gene die maatregel op kan heffen hierover rapporteert
- ✓ Drijver van de inrichting juridisch aansprakelijk



# Samenvattend

*Er wordt gekeken naar diegene die de maatregelen kan uitvoeren*

---

- ✓ De gebouweigenaar heeft altijd de **energiebesparingsplicht** voor de **gebouw gebonden** maatregelen
  - ✓ De organisatie die de activiteiten uitvoert, heeft de **energiebesparings-, informatie- en onderzoeksplicht** voor de activiteit gebonden maatregelen
  - ✓ Voor sommige bedrijfstakken **ligt het echter voor hand dat de gebouweigenaar óók** de informatieplichtrapportage **voor de activiteit gebonden maatregelen van zijn huurder(s)** indient. Dit als er zeer beperkt sprake is van activiteit gebonden maatregelen (met name de milieubelastende activiteit uitvoert waarvoor de **gemeente** de milieuregels bepaalt).
-





# Informatieplicht energiebesparing



# Wat is de informatieplicht?

- ✓ Elke vier jaar rapporteren over de voortgang op de energiebesparingsplicht
  - Deadline: 1 december 2023
- ✓ Kan op basis van de EML
  - Afwijken van de EML-systematiek mag
  - Dan zelf onderzoeken en rapporteren over energiebesparende maatregelen met een terugverdientijd  $\leq 5$  jaar
- ✓ Rapporteren via het eLoket van RVO
  - Inloggen met eHerkenning niveau 2+ of DigiD



# Erkende maatregelen

- ✓ Maatregelen die **in het algemeen** een terugverdientijd van **vijf jaar of minder** hebben. Volgens de **standaardmethode** berekend met **standaardtarieven**. Het betreft vooral breed toepasbare, bewezen technieken.
- ✓ Uitgangspunt: als **alle toepasselijke EML** zijn uitgevoerd, voldoe je als bedrijf aan de **energiebesparingsplicht**.
- ✓ Eenvoudig voor bedrijven: het is **duidelijk** wat er moet gebeuren.  
Eenvoudig voor toezichthouders: **goed controleerbaar** wat wel/niet is gedaan.
- ✓ Via **vierjaarlijkse rapportage** leggen bedrijven de stand van zaken vast. Dat geeft toezichthouders de mogelijkheid voor **informatiegestuurd** toezicht.



# Vereenvoudiging Erkende maatregelen

- ✓ Van 19 bedrijfstakken (800+ maatregelen) naar 3 lijsten (150 maatregelen)
- ✓ 3 lijsten: Gebouwen, Faciliteiten en Processen
- ✓ Elke lijst is onderverdeeld in categorieën
- ✓ Voor Gebouwen zijn voor alle bedrijven alle categorieën van toepassing
- ✓ Voor Faciliteiten en Processen geeft bedrijf zelf aan welke categorieën van toepassing zijn
- ✓ Energielabel: voor gebouwen met label A++/A+++ worden de gebouwmaatregelen automatisch op 'Volledig uitgevoerd' ingevuld in het informatieplichtformulier





## Categorieën van toepassing op deze locatie

Hieronder vindt u welke erkende maatregelenlijsten, Gebouwen, Faciliteiten en/of Processen, voor uw locatie van toepassing zijn. Zijn de lijsten voor Faciliteiten of Processen voor u van toepassing? Dan zijn de antwoorden aanpasbaar en kunt u aangeven welke maatregelcategorieën op uw locatie van toepassing zijn. Is een categorie niet van toepassing? Dan past u het vooringevulde antwoord aan van “Ja” naar “Nee”. Vervolgens klikt u op EML genereren (stap 2).

### Gebouwmaatregelen

[Meer informatie](#)

- |                       |                       |    |                       |     |
|-----------------------|-----------------------|----|-----------------------|-----|
| Energiebeheersysteem  | <input type="radio"/> | Ja | <input type="radio"/> | Nee |
| Isolatie van de schil | <input type="radio"/> | Ja | <input type="radio"/> | Nee |
| Ruimteverwarming      | <input type="radio"/> | Ja | <input type="radio"/> | Nee |
| Ruimteventilatie      | <input type="radio"/> | Ja | <input type="radio"/> | Nee |
| Warmtapwater          | <input type="radio"/> | Ja | <input type="radio"/> | Nee |
| Binnenverlichting     | <input type="radio"/> | Ja | <input type="radio"/> | Nee |
| Buitenverlichting     | <input type="radio"/> | Ja | <input type="radio"/> | Nee |
| Zonnepanelen          | <input type="radio"/> | Ja | <input type="radio"/> | Nee |

### Faciliteiten

[Meer informatie](#)

- |                       |                                  |    |                       |     |
|-----------------------|----------------------------------|----|-----------------------|-----|
| Perslucht             | <input checked="" type="radio"/> | Ja | <input type="radio"/> | Nee |
| Stoom                 | <input checked="" type="radio"/> | Ja | <input type="radio"/> | Nee |
| Aandrijvingen         | <input checked="" type="radio"/> | Ja | <input type="radio"/> | Nee |
| Productkoeling        | <input checked="" type="radio"/> | Ja | <input type="radio"/> | Nee |
| Grootkeukenapparatuur | <input checked="" type="radio"/> | Ja | <input type="radio"/> | Nee |
| Ovens                 | <input checked="" type="radio"/> | Ja | <input type="radio"/> | Nee |
| Terreinverlichting    | <input checked="" type="radio"/> | Ja | <input type="radio"/> | Nee |
| Zwembad               | <input checked="" type="radio"/> | Ja | <input type="radio"/> | Nee |
| Serverruimte          | <input checked="" type="radio"/> | Ja | <input type="radio"/> | Nee |
| Roltrap               | <input checked="" type="radio"/> | Ja | <input type="radio"/> | Nee |
| Zonnepanelen          | <input type="radio"/>            | Ja | <input type="radio"/> | Nee |

### Procesmaatregelen

[Meer informatie](#)

- |                    |                                  |    |                       |     |
|--------------------|----------------------------------|----|-----------------------|-----|
| Natlakspuitcabines | <input checked="" type="radio"/> | Ja | <input type="radio"/> | Nee |
| Drogen             | <input checked="" type="radio"/> | Ja | <input type="radio"/> | Nee |
| Procesbaden        | <input checked="" type="radio"/> | Ja | <input type="radio"/> | Nee |
| Procesapparatuur   | <input checked="" type="radio"/> | Ja | <input type="radio"/> | Nee |
| Proceswarmte       | <input checked="" type="radio"/> | Ja | <input type="radio"/> | Nee |
| Proceskoeling      | <input checked="" type="radio"/> | Ja | <input type="radio"/> | Nee |
| Veehouderijen      | <input checked="" type="radio"/> | Ja | <input type="radio"/> | Nee |
| Datacentrum        | <input checked="" type="radio"/> | Ja | <input type="radio"/> | Nee |



# Format Erkende maatregelen

<b>Onderwerp</b>	Omschrijft de Categorie van de maatregel <i>Bv Perslucht</i>
<b>Nummer maatregel</b>	
<b>Toe te passen maatregel</b>	Omschrijft de maatregel met naam en een korte toelichting. <i>Bv: <b>Gebruik zuinige persluchtgereedschappen.</b></i> <i>Door gebruik te maken van nieuwe en energiezuinige perslucht aangedreven gereedschappen, zoals blaaspistolen, wordt er minder perslucht gebruikt en energie bespaard.</i>
<b>Huidige situatie</b>	Beschrijft de techniek die nu wordt toegepast of juist ontbreekt en eventuele bijkomende voorwaarden. <i>Bv: de warmwaterleidingen zijn niet of onvoldoende geïsoleerd.</i>
<b>Economische randvoorwaarden</b>	Geeft aan onder welke voorwaarden de maatregel zich in 5 jaar terugverdient. <i>Bv: bij meer dan 1.200 branduren per jaar</i>
<b>Technische randvoorwaarden</b>	Omschrijft de technische randvoorwaarden om de maatregel toe te kunnen passen. <i>Bv: er is voldoende opstelruimte in het ketelhuis.</i>
<b>Direct uitvoerbaar (zelfstandig moment)</b>	Ja of Nee: geeft aan of de maatregel direct kan worden uitgevoerd of alleen op een natuurlijk moment. <i>Bv Ja</i>
<b>Aspecten van doelmatig beheer en onderhoud</b>	Beschrijft welke beheers- en onderhoudsmaatregelen nodig zijn om de maatregel goed te laten werken. <i>Bv: controleer regelmatig op perslucht lekkages en verhelp deze.</i>



# Nieuwe technieken in beeld

- ✓ Toepassing van (hybride) warmtepompen  
Gebouwen: ruimteverwarming | Industrie: proceswarmte
- ✓ Duurzame energie opwekking  
Zonnepanelen
- ✓ Isolatiemaatregelen  
HR++ glas, dakisolatie
- ✓ Ledverlichting  
Lampen vervangen, nieuwe armaturen





# Informatiebank Erkende maatregelen

- ✓ Update naar aanleiding van de actualisatie
- ✓ Beschikbaar via <https://data.rvo.nl/eml>
- ✓ Ook benaderbaar vanuit eLoket
- ✓ Geeft achtergrondinformatie per maatregel
- ✓ Beschikbaar april 2023





Ministerie van Energie, Water en Milieu  
Rijswijk 2

# Onderzoeksplicht energiebesparing & EED audit





# Onderzoeksplicht

- ✓ Een jaarlijks gebruik per locatie vanaf 10 miljoen kWh elektriciteit of 170.000 m<sup>3</sup> aardgas(equivalent), én
  - ✓ Een milieubelastende activiteit waarvoor het Rijk de (milieu)regels bepaalt (voor alle Mba's van afd 3.3 t/m 3.11 Bal / Activiteitenbesluit artikel 2.14c, tweede lid)
- 
- Vierjaarlijks onderzoek naar alle activiteit gebonden maatregelen
  - Aanvullend: isolatiescan en scan aandrijvingssystemen
  - Voor gebouw gebonden maatregelen moeten de maatregelen van de EML worden uitgevoerd

Voor de rapportage, bijlagen en tabellen stelt RVO sjablonen beschikbaar.  
De sjablonen maken het makkelijker om aan alle alle eisen te voldoen.



# EED-auditplicht

Bestaat naast nationale wetgeving

- ✓ Verplichting op grond van de EU Richtlijn Energie-efficiëntie (EED)
- ✓ Voor grote ondernemingen
- ✓ Rapporteren over de gehele onderneming
- ✓ Uiterste indieningsdatum 3<sup>e</sup> ronde
  - ✓ Vier jaar na de vorige rapportage

## Grote onderneming:

- ✓ **250 fte of meer**, óf
- ✓ een **jaaronzet** van meer dan **€ 50 miljoen** én  
een jaarlijkse **balanstotaal** van meer dan **€ 43 miljoen**
- ✓ inclusief deelnemingen van of in partnerondernemingen en verbonden ondernemingen.



# Rapportage onderzoeksplicht versus EED audit

## EED-auditplicht

- ✓ Inventarisatie kosteneffectieve maatregelen
- ✓ Per onderneming
- ✓ Processen, gebouw en zakelijk vervoer
- ✓ Energiebesparing

## Onderzoeksplicht

- ✓ Inventarisatie kosteneffectieve maatregelen + uitvoeringsplan bij TVT = < 5 jaar
- ✓ Per milieubelastende activiteit
- ✓ Productieapparatuur en -installaties
- ✓ Energiebesparing, hernieuwbare opwek, overstap andere energiedrager

- +
  - Onbenutte warmtestromen
  - Overzicht uitgevoerde maatregelen
  - Basischeck energiezorg
  - Analyse aandrijvingen, isolatiescan, basislijst



# Gecombineerd vestigingsrapport

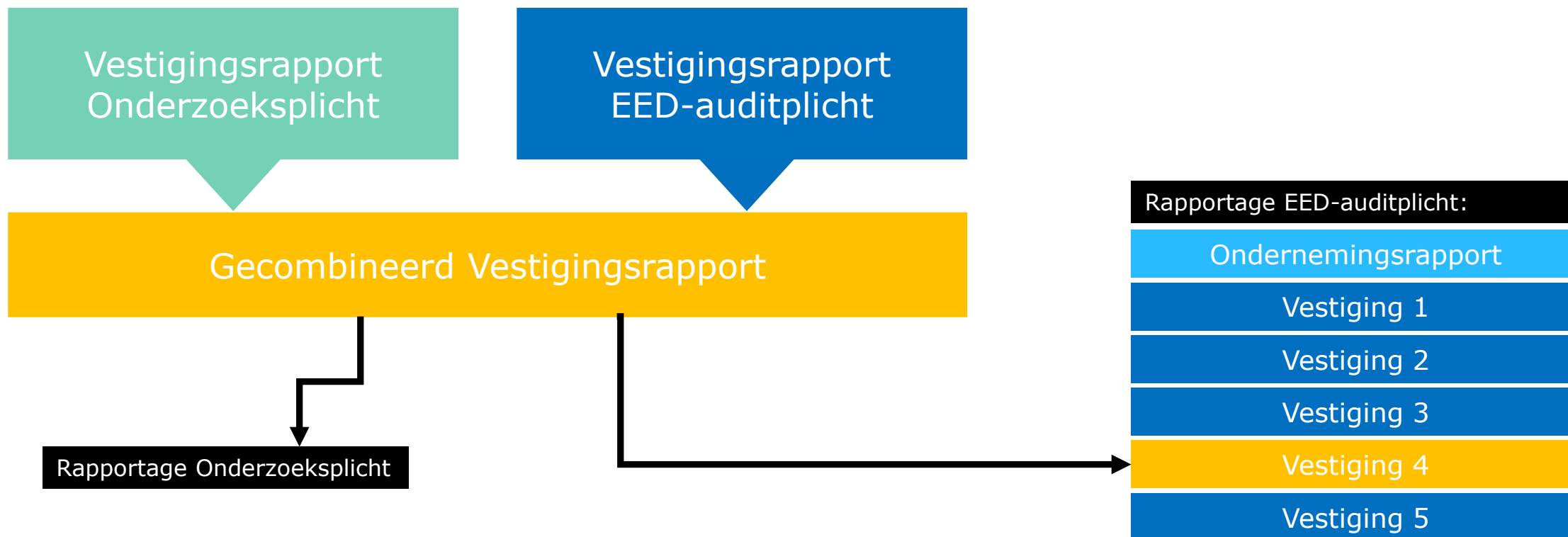



# Vragen







# Alternatieve invullingen

- ☑ Multisite aanpak
- ☑ Portefeuille aanpak



Bedankt voor uw aandacht!



# Energiebesparing

---

Informatie Energiebesparingsplicht  
op de InfoMil- en IPLO-website

---

John Wessels, Yorick Vink



# Programma

1

- Korte toelichting informatie Infomil

2

- Presentatie overgangsrecht  
vergunningvoorschriften

3

- Vooruitkijkje Omgevingswet en IPLO

# Handreiking en Informatieblad op InfoMil

## Handreiking

- Verdieping op de wetgeving
- Doelgroep: Bevoegd gezag

## Informatieblad

- Stappenplan handhaving
- Uniform toezicht en handhaving
- Gebruikt worden om eigen proces vorm te geven

## Kenniscentrum InfoMil

Home Actueel Rijkswaterstaat **Onderwerpen** Helpdesk

Zoeken 🔍

Home > Onderwerpen > Duurzaamheid, energie > Energiebesparing >

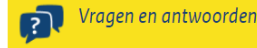

# Energiebesparing

Deze pagina gaat over de energiebesparingsplicht, informatieplicht energiebesparing en de zorgplicht voor een doelmatig gebruik van energie.

U vindt hier informatie over de huidige regels, en over ontwikkelingen op het gebied van beleid en technologie. Speciale aandacht is er voor de erkende maatregelen voor energiebesparing in de Kennisbank Energiebesparing en Winst.

## Hoe het werkt vanaf 2024?



[Energiebesparing in de Omgevingswet](#)

## Versterkte uitvoering



[Versterkte uitvoering energiebesparings- en informatieplicht](#)

## Nieuws

Actueel nieuws over regelgeving over onder andere Energiebesparingsplicht en Informatieplicht onder de nog te publiceren Omgevingswet kunt u voortaan bij [Informatiepunt Leefomgeving](#) vinden.

## Regels

Verwijzingen naar actuele wetteksten (Dit te wijzigen per 1 juli 2023):

- [Activiteitenbesluit: energiebesparings- en informatieplicht](#)
- [Activiteitenbesluit: zorgplicht voor doelmatig energiegebruik](#)
- [Activiteitenregeling; bijlage 10 met erkende maatregelen voor energiebesparing](#)

## Systematiek

Toelichtingen op de wetgevingssystematiek:

- [Handreiking energiebesparings- plicht \(uitleg regelgeving\)](#)
- [Informatieblad toezicht energiebesparingsplicht](#)
- [Handreiking energiebesparing in de omgevingsvergunning](#)
- [Handreiking beoordeling energieonderzoek](#)

## Maatregelen

Praktische uitwerkingen van de erkende maatregelen:

- [Erkende maatregelen per bedrijfstak \(dit geldt tot 1 juli 2023\)](#)
- [Doelmatig beheer en onderhoud](#)
- [Praktijkvoorbeelden](#)





→ **Energiebesparing**

→ Erkende maatregelen voor energiebesparing

→ Doelmatig beheer en onderhoud maatregelen

→ Kennisbank Energiebesparing en Winst

→ [Handreiking plicht ter verduurzaming van het energiegebruik](#)

→ Activiteitenbesluit en energieverduurzaming

→ Activiteitenregeling en energie-verduurzaming

→ Erkende maatregelen

→ Format van de maatregelen

→ Natuurlijke of zelfstandige -momenten

→ DBO-maatregelen

→ Alternatieve maatregelen

→ Berekening terugverdientijd

→ Fasering maatregelen

→ Zorgplicht

→ Huurder, verhuurder en split incentives

→ Informatie- en Onderzoeksplicht

→ Overgangsrecht vergunningplichtige bedrijven

→ Analyse Standaard voorschriften vanuit LRSO

→ Meer informatie

→ Inrichtingen genoemd in artikel 2.14c lid 2 Abm

## Handreiking plicht ter verduurzaming van het energiegebruik

Let op: deze tekst is gebaseerd op het gewijzigde Activiteitenbesluit en is daarom pas geldig vanaf 1 juli 2023.

Deze handreiking geeft een uitleg over wetgeving die gaat over de plicht ter verduurzaming van het energiegebruik (energiebesparingsplicht). Het geeft vooral uitleg over de regels in het Activiteitenbesluit en de Activiteitenregeling. De pagina [Erkende maatregelen](#) gaat dieper in op de systematiek van de erkende maatregelen.

Als op 1 januari 2024 de Omgevingswet in werking treedt wordt deze handreiking aangepast en zal deze te vinden zijn op [iplo.nl](https://iplo.nl).

# Handreiking Energiebesparingsplicht

- Handig overzicht gebruikers indeling inrichtingen:
  - [Activiteitenbesluit en energiebesparing - Kenniscentrum InfoMil](#)
- Overzicht branches onderzoeksplicht:
  - [Inrichtingen genoemd in artikel 2.14c lid 2 Abm - Kenniscentrum InfoMil](#)
- De keuze voor het gebruiken van de EML Systematiek:
  - [Activiteitenregeling en energiebesparing - Kenniscentrum InfoMil](#)

# Informatieblad Toezicht en handhaving

Kenniscentrum InfoMil

Home Actueel Rijkswaterstaat **Onderwerpen** Helpdesk

Zoeken 

Home > [Onderwerpen](#) > Duurzaamheid, energie > Energiebesparing > Informatieblad toezicht op plicht ter verduurzaming van het energiegebruik >

→ [Energiebesparing](#)

→ [Erkende maatregelen voor energiebesparing](#)

→ [Doelmatig beheer en onderhoud maatregelen](#)

→ [Kennisbank Energiebesparing en Winst](#)

→ [Handreiking plicht ter verduurzaming van het energiegebruik](#)

→ [Informatieblad toezicht op plicht ter verduurzaming van het energiegebruik](#)

→ [Deel I: Opzet wijze van toezicht](#)

→ [Deel II: Voorbereiding Controlebezoek](#)

→ [Deel III: Controlebezoek](#)

→ [Deel IV: Afronding controlebezoek](#)

→ [Deel V: Handhaving](#)

→ [In de Praktijk](#)

## Informatieblad toezicht op plicht ter verduurzaming van het energiegebruik

Let op: deze tekst is gebaseerd op het gewijzigde Activiteitenbesluit en is daarom pas geldig vanaf 1 juli 2023.

Het informatieblad geeft de toezichthouder handvatten voor de praktische invulling bij het toezicht op energiebesparing. Daarnaast biedt het informatieblad een handvat voor de handhaving bij overtreding van de regels.

Naast dit informatieblad is er de '[Handreiking toezicht op erkende maatregelen voor energiebesparing](#)' (hierna handreiking). Deze gaat in op wet- en regelgeving.

Op 1 januari 2024 treedt de Omgevingswet in werking. Daarvoor wordt dit Informatieblad en de Handreiking aangepast en zijn deze te vinden zijn op [lpo](#).

# Informatieblad toezicht energiebesparingsplicht

- Wanneer handhaven bij wijzigende wetgeving?
  - Vanaf 1 juli: handhaven o.b.v. nieuwe EML
  - Vanaf 1 dec.: handhaven o.b.v. Informatieplicht
  - Vanaf 1 dec.: handhaven o.b.v. Onderzoeksplicht  
(of eerder indien bedrijven al hebben geregistreerd)
- Voorbeelden gevraagd!
  - Voor een gelijk speelveld is input nodig van voorlopers t.b.v. het onderdeel 'In de Praktijk'.
  - Stuur je voorbeelden aan [john.wessels@rws.nl](mailto:john.wessels@rws.nl)



# Informatie op InfoMil

Voor vragen kan je terecht bij:

- [Helpdesk - Kenniscentrum InfoMil](#)

Voor opmerkingen of verbeter punten kun je ook terecht bij:

- [Helpdesk - Kenniscentrum InfoMil](#)

Voorbeeldmateriaal t.b.v. Informatieblad:

- [john.wessels@rws.nl](mailto:john.wessels@rws.nl)



# Special- Overgangsrecht vergunningsvoorschriften

Overgangsbepalingen-paragraaf. 6.1 van Activiteitenbesluit:

- Als maatwerk het toelaat in de nieuwe wetgeving, dan blijven voorschriften automatisch 3 jaar geldig als maatwerkvoorschrift.
- Is maatwerk niet mogelijk, dan twee opties:
  1. Eisen in activiteitenbesluit zijn strenger:  
de vergunningvoorschriften gelden nog 6 maanden na het van toepassing worden van het Activiteitenbesluit. Daarna geldt het activiteitenbesluit.
  2. Eisen in activiteitenbesluit zijn soepeler:  
dan gelden de eisen uit het Activiteitenbesluit vanaf het moment dat het Activiteitenbesluit van toepassing wordt op die activiteit.



# Maatwerkmogelijkheden in geactualiseerde Activiteitenbesluit

## Lid 4:

Het bevoegd gezag kan gefaseerde uitvoering toestaan.

*Het bevoegd gezag kan bij maatwerkvoorschrift een gefaseerde uitvoering van de verplichting, bedoeld in het eerste lid, toestaan waarbij rekening wordt gehouden met de bedrijfseconomische omstandigheden van de inrichting. Hierbij stelt het bevoegd gezag per maatregel een redelijke termijn vast waarbinnen die maatregel moet zijn uitgevoerd.*

## Lid 5:

Het bevoegd gezag kan een onderzoek opleggen bij bedrijven die meer energie gebruiken dan 200.000 kwh of 75.000 kuub gas(equivalent). Alleen op proces en faciliteit deel, niet gebouw.

*Indien aannemelijk is dat niet wordt voldaan aan het eerste lid, kan het bevoegd gezag degene die de inrichting drijft waarvan het energieverbruik in enig kalenderjaar groter is dan 200.000 kilowatt uur aan elektriciteit of groter is dan 75.000 kubieke meter aardgasequivalenten, verplichten om binnen een door het bevoegd gezag te bepalen termijn, onderzoek te verrichten of te laten verrichten waaruit blijkt of aan het eerste lid wordt voldaan. Het onderzoek wordt verricht naar de maatregelen bedoeld in het eerste lid, voor zover deze niet zien op een gebouw of een deel van een gebouw.*





# Invoeringsbesluit omgevingswet

## Overgangsbepaling - artikel 8.1.5

Een onherroepelijk maatwerkvoorschrift gaat automatisch over als maatwerkvoorschrift / vergunningvoorschrift onder de omgevingswet. Wederom alleen als de maatwerkmogelijkheden dit toelaat.

*Een onherroepelijk besluit tot het stellen van een maatwerkvoorschrift geldt onder het nieuwe recht als een maatwerkvoorschrift of een vergunningvoorschrift. Het maatwerkvoorschrift wordt een vergunningvoorschrift als het alleen gaat over een vergunningplichtige milieubelastende activiteit. Dit overgangsrecht geldt alleen als het bevoegd gezag voor die onderwerpen maatwerkvoorschriften of vergunningvoorschriften kan stellen. Dit staat in artikel 8.1.5, leden 5 en 6, van het Invoeringsbesluit Omgevingswet.*

Deze voorschriften worden zonder termijn vastgesteld. De termijn van 3 jaar bij aanpassing Activiteitenbesluit verval.

## Maatwerkwerkmogelijkheden energiebesparingsplicht Bal en Bbl

Maatwerk kan het toestaan van een gefaseerde uitvoering van de energiebesparingsmaatregelen inhouden (Bbl).



## Conclusie voor bestaande voorschriften

- Vergunningvoorschriften over maatregelen zullen blijven bestaan, mits 5 jaar tvt.
- Vergunningvoorschriften over onderzoek zullen blijven bestaan, mits inrichting meer dan 200.000 kwh of 75.000 kuub aardgas(a.e. gebruikt. Dit geldt alleen voor processen en faciliteiten.
- Andere zeer specifieke voorschriften zullen vervallen als deze niet onder de 5 jaar tvt zijn te scharen of onder maatwerk vanuit lid 4 of 5 Act.Besluit.



# Speciale situatie onderzoekplichtige bedrijven

Bedrijven die onder de onderzoeksplicht vallen en al vanuit de vergunning een onderzoek opgelegd hebben gekregen:

- Inrichtingen die een onderzoek opgelegd hebben gekregen vanuit de vergunning, krijgen mogelijk te maken met een strengere eis voor onderzoek vanuit de onderzoeksplicht.
- Bij strengere eisen geldt het overgangsrecht vanuit het activiteitenbesluit. Er is een overgangsperiode van 6 maanden voor de strengere eisen.
- Door de overgangsperiode worden deze bedrijven over de rapportagedatum van 1 december getild (6 maanden na 1 juli: 1 januari 2024). Zij hoeven pas te voldoen aan de aanvullende eisen uit de onderzoeksplicht vanaf december 2027.
- De aanvullende eisen vanuit de onderzoeksplicht kunnen door de maatwerkmogelijkheden vanuit het activiteitenbesluit, en later het Bal (OW), opgenomen worden.



# Verdere Uitwerking en plaatsing

## **LRSO uitgewerkt**

- Standaardvoorschriften vanuit de LRSO langsgelopen, per voorschrift aangegeven wat wij denken dat er gebeurt met het voorschrift.
- Dit is eerste opzet! Er moet altijd naar de specifieke vergunning worden gekeken.

## **Plaatsing InfoMil**

- De basis werking van overgangsrecht energiebesparing:  
[Overgangsrecht vergunningplichtige bedrijven - Kenniscentrum InfoMil](#)
- De analyse LRSO:  
[Analyse Standaard voorschriften vanuit LRSO - Kenniscentrum InfoMil](#)



# Vooruitkijkje naar IPLO

## Wat gaan we doen

- Herschrijven van Handreikingen en Informatiebladen met informatie Omgevingswet
- Aanpassen look en feel:

The screenshot shows a web browser window displaying the IPLO website. The page title is "Energiepunt Leefomgeving" and the URL is "https://iplo.nl/thema/energiebesparing/energielabel-verplichting-kantoren/". The page content includes a search bar, a breadcrumb trail "Home > Thema's > Energiebesparing >", and a main heading "Energieelabel C-verplichting kantoren". The main text explains that the energy label C-obligation for office buildings starts on January 1, 2023, with a maximum value of 225 kWh per m² per year. Below the main text are four sections: "Wetgeving", "Bepaling (kantoor)gebouw", "Uitzonderingssituaties", and "Het energielabel". At the bottom, there are sections for "Toezicht en handhaving" and "Gerelateerde wetgeving".

**Energiepunt Leefomgeving**  
Experts in Omgevingswet en leefomgeving

Let op: de informatie over regelgeving geldt na inwerkingtreding van de Omgevingswet op 1 januari 2024.

Home > Thema's > Energiebesparing >

### Energieelabel C-verplichting kantoren

De Energieelabel C-verplichting stelt dat kantoorgebouwen per 1 januari 2023 een geldig label met een maximumwaarde voor primair fossiel energiegebruik van 225 kWh per m<sup>2</sup> per jaar moeten hebben. Dit staat gelijk aan een label C bij een gebouw dat uitsluitend een kantoorfunctie heeft. Voldoet het gebouw niet aan de eisen, dan mag het per 1 januari 2023 niet meer als kantoor gebruikt worden. Dit komt voort uit artikel 5.11 van het Bouwbesluit en – na invoering van de Omgevingswet – uit artikel 3.87 van het Besluit bouwwerken leefomgeving (Bbl).

**Wetgeving**  
De energielabel C-verplichting is beschreven in het Besluit bouwwerken leefomgeving (Bbl). In welk artikel staat dit precies en wie is het bevoegd gezag?

**Bepaling (kantoor)gebouw**  
De energielabel C-verplichting geldt voor kantoorgebouwen. Wat is precies een kantoorgebouw?

**Uitzonderingssituaties**  
Voor de energielabel C-verplichting gelden een aantal uitzonderingssituaties. Wat zijn deze precies en hoe kunnen deze beoordeeld worden?

**Het energielabel**  
Hoe moet een geldig energielabel zijn opgesteld om aan de energielabel C-verplichting te voldoen? Wat zijn aandachtspunten voor het energielabel?

**Toezicht en handhaving**  
Hoe kan de toezichtstaak op de energielabel C-verplichting worden vormgegeven?

**Gerelateerde wetgeving**  
→ Energiebesparing bij gebouwen  
→ Energiebesparing bij milieubelastende activiteiten



# Bijhouden wetswijzigingen energiebesparing

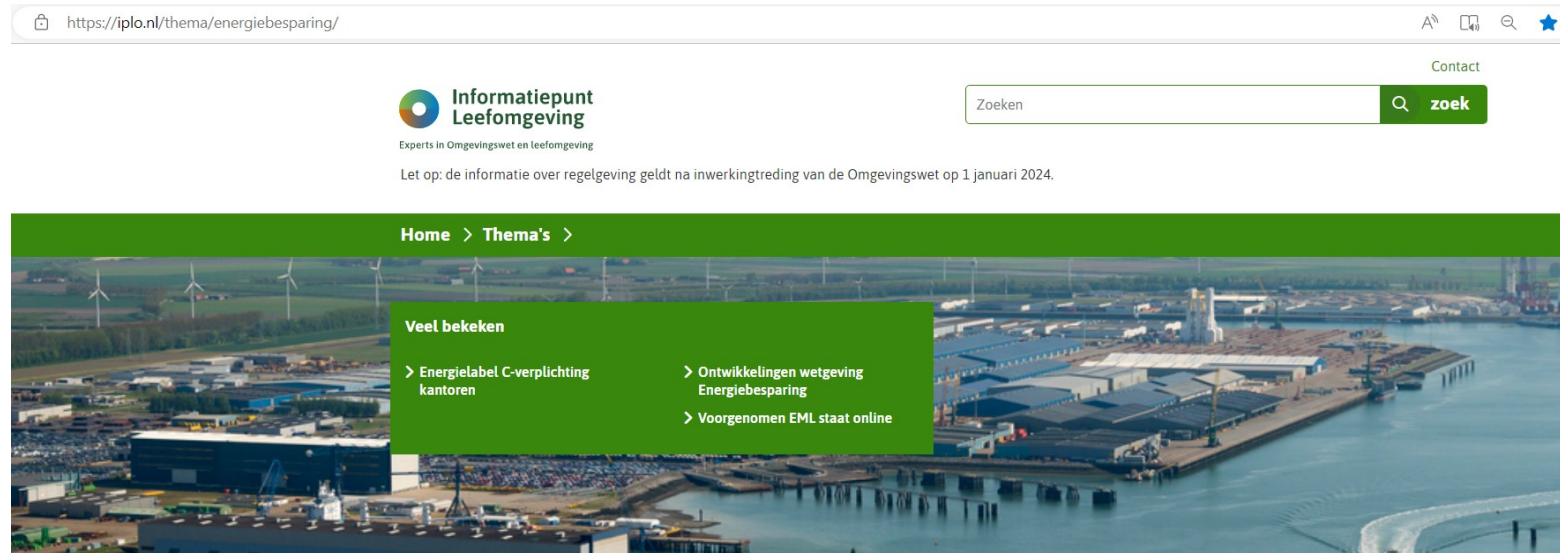

## Energiebesparing

De rijksoverheid heeft wetten en regels opgesteld over energiebesparing door bedrijven en instellingen. Energiebesparing levert een belangrijke bijdrage aan vermindering van de CO<sub>2</sub>-uitstoot, een van de doelen in het Klimaatakkoord. De Omgevingswet bevat instrumenten en regels voor energiebesparing. Ook geeft de wet aan welk bevoegd gezag verantwoordelijk is voor vergunningverlening, toezicht en handhaving.

### Dit verandert er

Geplande ontwikkelingen in wet- en regelgeving energiebesparing, weergegeven in een tijdlijn.

### Regels energiebesparing

- Regels bij milieubelastende activiteiten
- Regels voor gebouwen
- Regels in het omgevingsplan
- Overgangsrecht

### Vindplaats regels

De regels voor energiebesparing onder de Omgevingswet staan in verschillende AMvB's en regelingen.

### Energielabel C-verplichting kantoren

Handreiking voor de energielabel C-verplichting bij kantoren. Tevens een informatieblad voor toezicht en handhaving.



# Bijhouden wetswijzigingen energiebesparing

[Home](#) > [Thema's](#) > [Energiebesparing](#) >

## Ontwikkelingen wet- en regelgeving energiebesparing

In de wet- en regelgeving over energiebesparing is een aantal ontwikkelingen gepland. Het gaat om de invoering van de Omgevingswet en voorgenomen wijzigingen in het Besluit activiteiten leefomgeving (Bal), het Besluit bouwwerken leefomgeving (Bbl), de Omgevingsregeling en de Erkende Maatregelenlijst (EML). Ook worden deze aanpassingen doorgevoerd in het huidige activiteitenbesluit.

- Actualisatie Energiebesparing doorvoeren in Activiteitenbesluit ✓
- Inwerkingtreding Omgevingswet ✓
- Aanpassingen Energiebesparing in Bal en Bbl ✓
- Aanpassingen Omgevingsregeling ✓
- Actualisatie Erkende Maatregelenlijst (EML) onder Omgevingswet ✓



# Helpdesk en nieuws

- Komt u er niet uit?  
U kunt altijd terecht bij de helpdesk! – [iplo.nl/contact](https://iplo.nl/contact)
- Blijf op de hoogte met een abonnement op IPLO Update energiebesparing!  
Meld u aan op <https://iplo.nl/thema/energiebesparing/>





Bedankt voor uw aandacht!



# Netwerkbijeenkomst IPLO



> Kennismaken



> Ervaringen delen



> Handvatten bieden

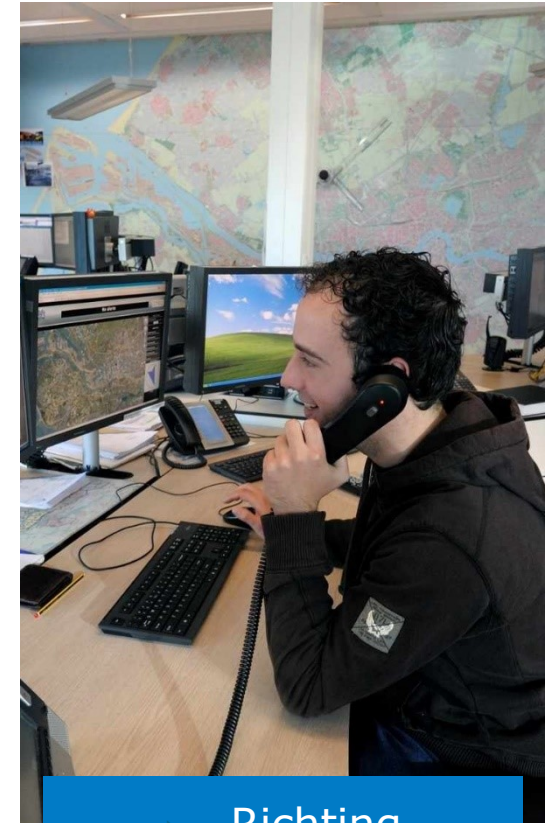

> Richting uitzetten





# Agenda

1. Wie is ODNL  
Coördinatie team energie?
2. Wat doet het team?
3. Waar vindbaar?
4. Wat is jouw bijdrage

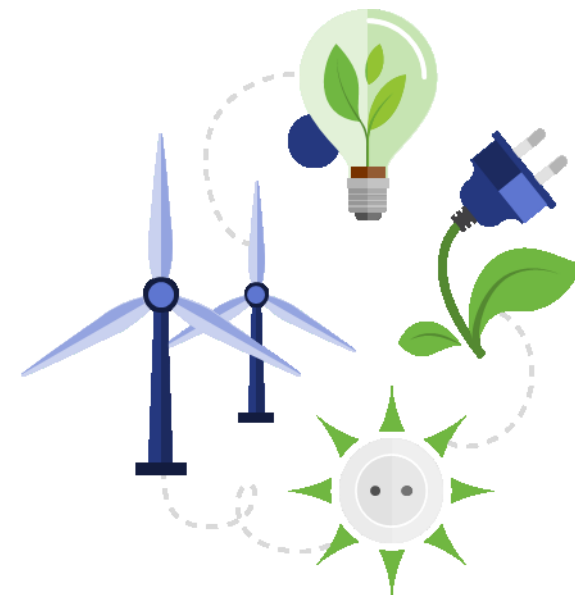



Vz Ingeborg Dieperink  
ODNL  
RUDZL-ODRA-ODG-  
ODM  
ODM  
ODM

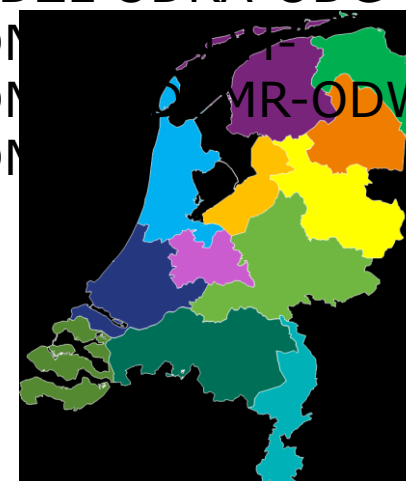





## ODNL Coördinatieteam Energie

- Gelijk speelveld voor bedrijven
- Opkomen voor gezamenlijke belangen OD's mbt energie
- Beleidsafspraken in de uitvoering
- Aanspreekpunt Omgevingsdiensten

en NEA, EZK, RVO, IPLO, IPO, VNG

- › Nb. IPLO/InfoMil blijft aanspreekpunt voor inhoudelijke vragen

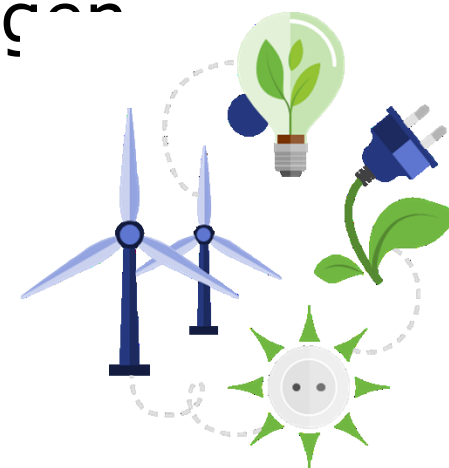



# Netwerk Energie

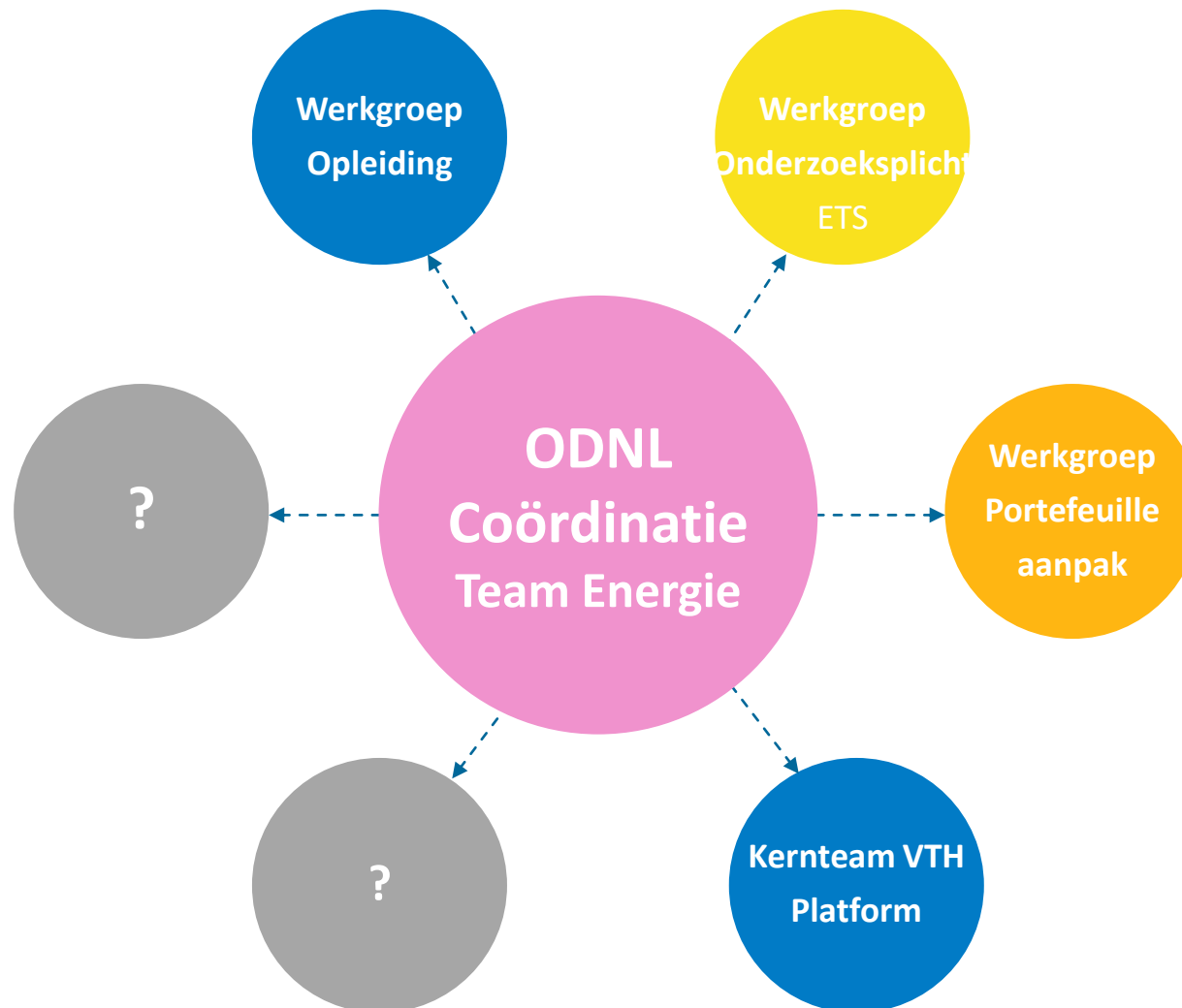



# Netwerk Energie

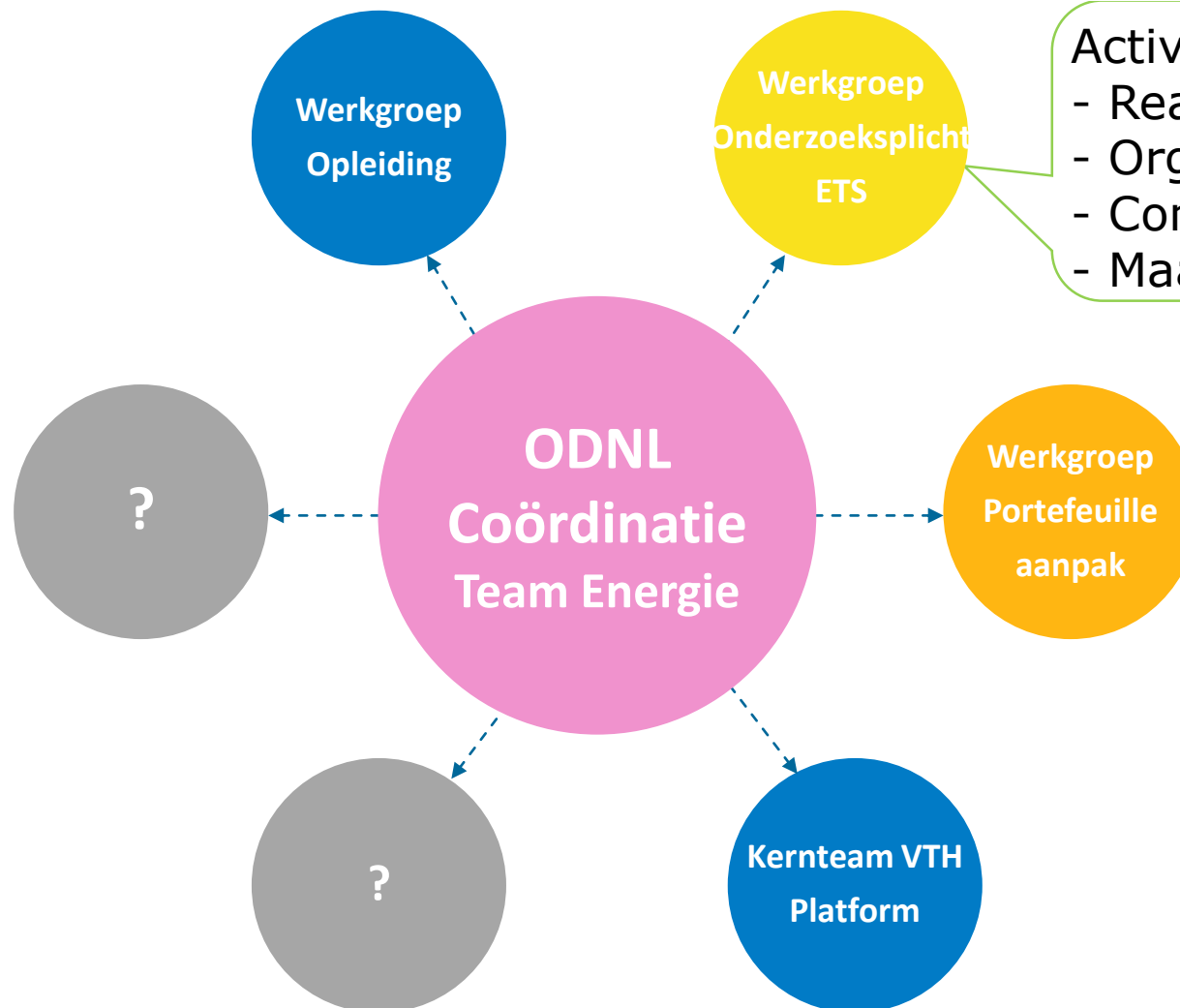

Activiteiten en resultaten:

- Reactie op consultatie
- Organiseren Kick off
- Contacten met NEA
- Maatwerk



# Netwerk Energie

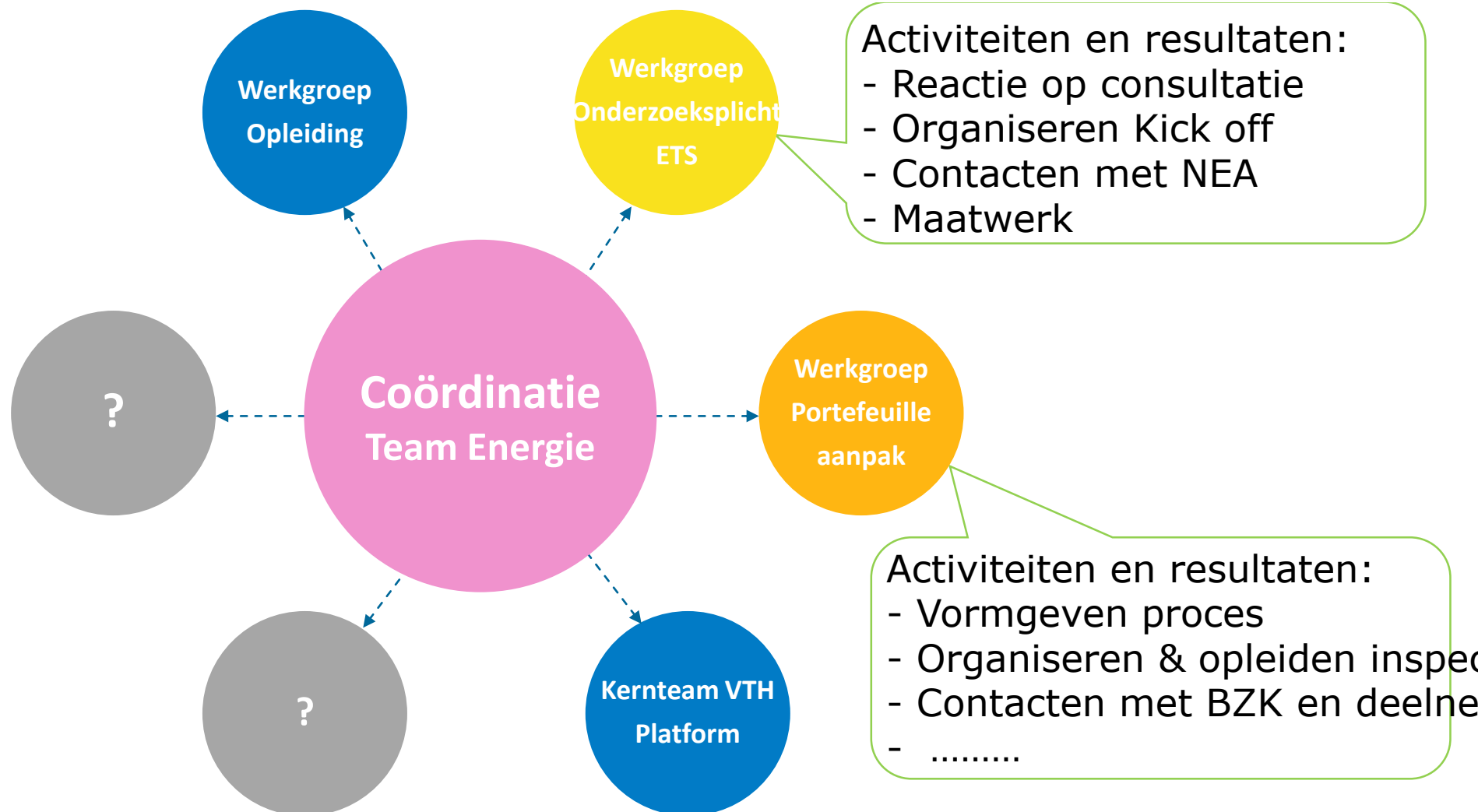



# Netwerk Energie

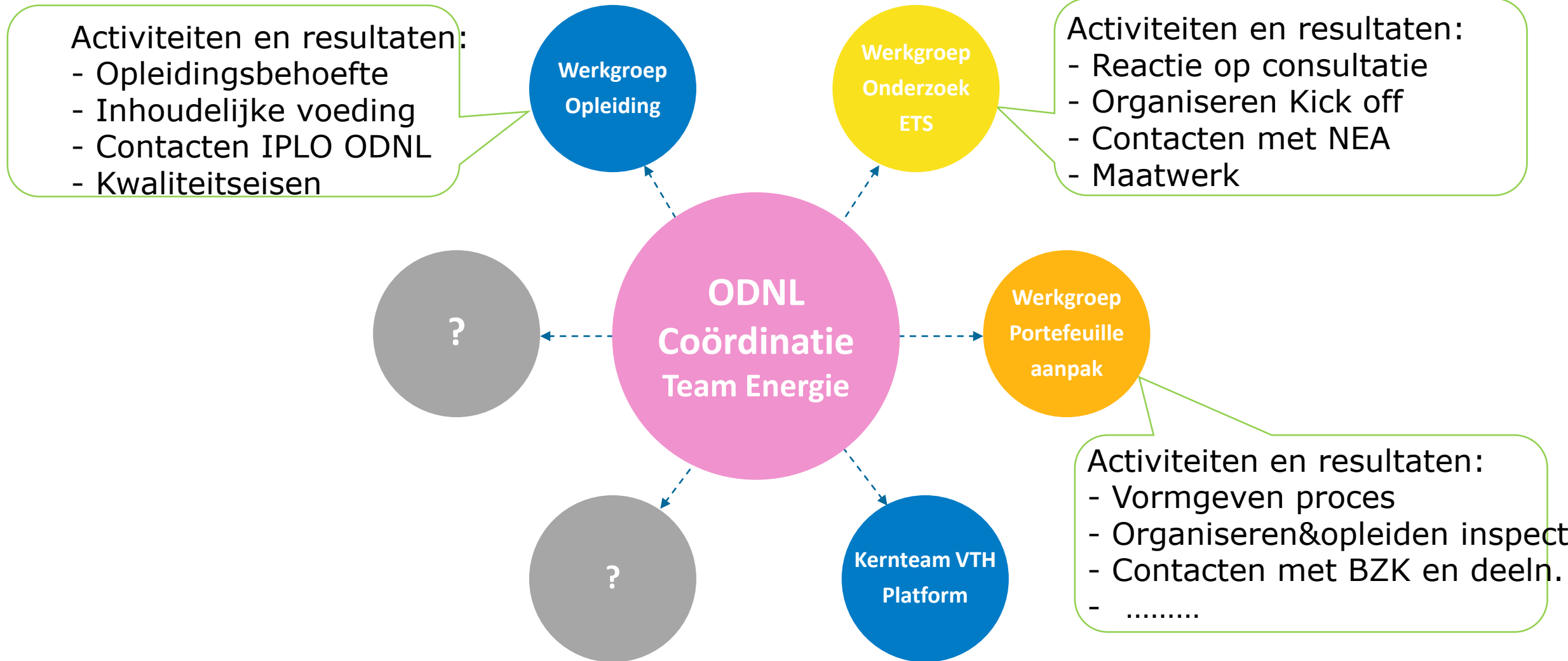

# Kennisnet ODNL

https://kennisnet.omgevingsdienst.nl/kennisplatforms+nieuw/startpagina+klimaat+en+energie/default.aspx



Aanbevolen websites Aansluitingen - Geme... DCMR Milieudienst Rij... http--www.rittalxpress SCIOS Portaal Informatieplicht energ... Staatscourant 2022, 17...

Omgevingsdienst NL

MIJN KENNISNET KENNISPLATFORMS MEDEWERKERS NIEUWS OPLEIDINGEN HELPDESK

Link openen Link openen



  
**COÖRDINATIETEAM SPUK ENERGIE**

Link openen

**ENERGIETRANSITIE EN DUURZAAMHEID**

Besloten platform voor de werkgroep van de 6 Brzo-OD's over de ontwikkelingen bij Brzo en RIE4-bedrijven m.b.t. energietransitie en duurzaamheid

 

Link openen



# 0-meting energie inspectie

## Wie is nodig?

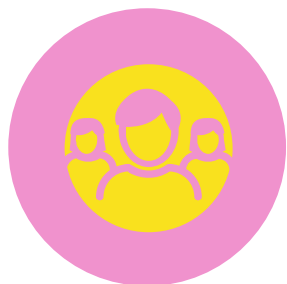

Vergunningverlener  
WABO Toezichthouder  
Collega OD?  
NEA inspecteur?  
  
Top 20 bedrijven?  
(maatwerkafspraken EZK)

## Welke informatie?

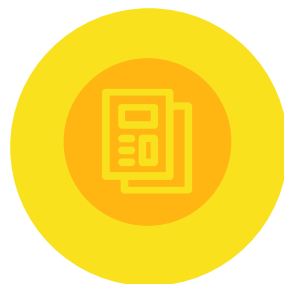

Vergunning  
Energiecijfers E-MJV  
EED onderzoek  
NEA vergunning  
Label C register  
Website bedrijf

## Plan bezoek



Bel met bedrijf  
Deel agenda en  
Datumprinter  
Neem mee wie nodig is  
Bereid goed voor

## Voer inspectie uit

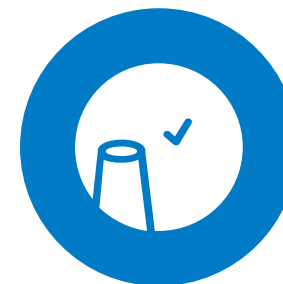

Neem poortinstructie en  
veiligheid in acht  
Neem persoonlijke  
beschermingsmiddelen  
mee  
Ben open, nieuwsgierig en  
stel vragen

## Leg afspraken vast



Leg de afspraken vast  
in je zaakstelsel en  
deel die met het  
bedrijf





# Beoordelen energie onderzoek

RVO doet basistoets  
publiceert in E Loket

Aanvulling ontvangen

Goedkeuringsbrief of  
maatwerk opstellen

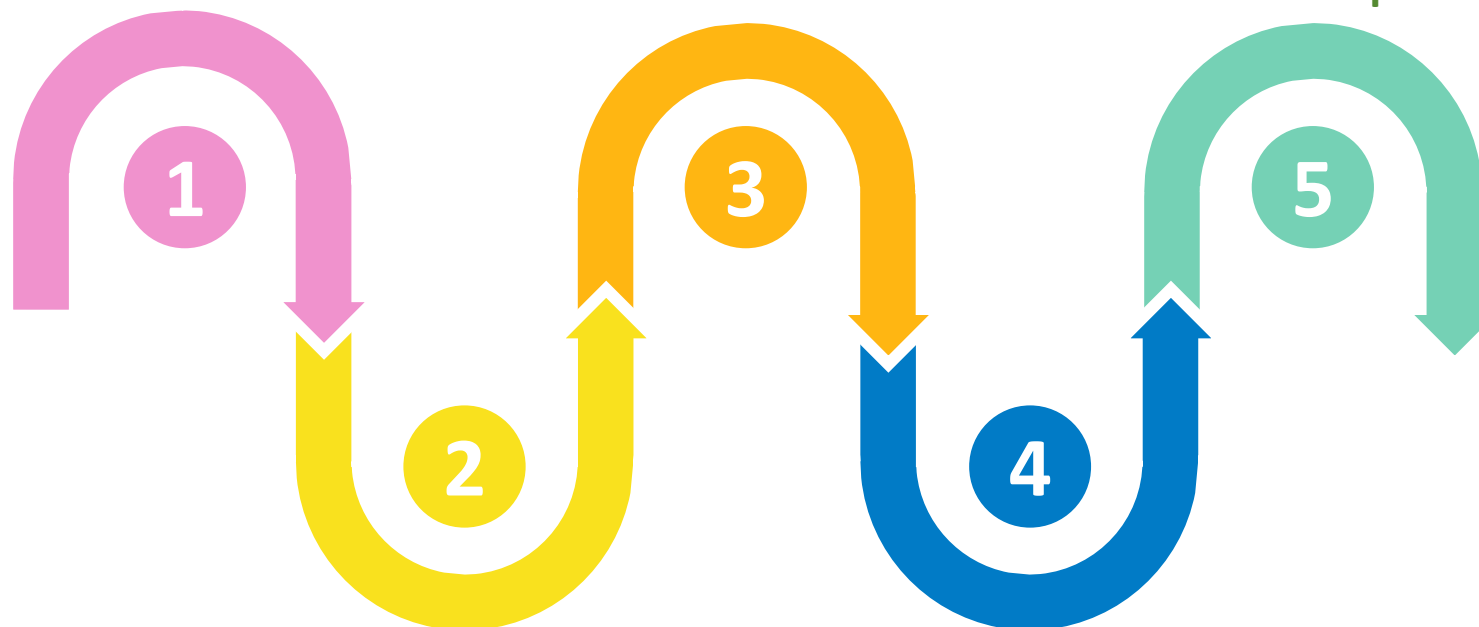

OD Checkt ontvankelijkheid:  
toets wel/niet behandeling  
nemen of aanvulling vragen

Beoordeling en  
Advies opstellen

# Doel Portefeuille-aanpak



Versnellen verduurzaming energieverbruik NL

## Herenakkoord voor koplopers

- > Efficiënte aanpak – CO<sub>2</sub> reductie
- > Voldoen aan wettelijke verplichtingen (EML en

Label C)

- > Duurzame relatie OD's – samenwerking energietransitie





# Aanbevelingen Onderzoek

1. Neem omgevingsdienst mee en maak inspanningen/maatregelen navolgbaar voor de toezichthouder.
2. Keurmerken -> vrijstelling beschrijving op onderdelen maar blijf transparant over vindbaarheid informatie.
3. Hou RVO sjabloon aan tenzij....
4. Informatie niet voor 1 december voor handen? Benoem in het besparingsplan het tijdpad om zaken op orde te krijgen.
5. Bij beleidsverklaring hoort ook een uitvoeringsplan voor de komende vier jaar.
6. Check verbruiksgegevens met die van e-mjv en emissievergunning NEA.
7. Voeg de BBT checklist toe.





Bedankt voor uw aandacht!

# De partijen



# Vertrouwen?

## Legenda

- RUD Groningen
- Fryske Utlfieringsjinst Miljeu en Omjouwing
- RUD Drenthe
- RUD Twente
- RUD IJsselland
- Omgevingsdienst Rivierenland
- Omgevingsdienst Regio Arnhem (ORA)
- Omgevingsdienst Regio Nijmegen
- Omgevingsdienst de Vallei
- Omgevingsdienst Achterhoek (ODA)
- Omgevingsdienst Veluwe IJssel (OVII)
- Omgevingsdienst Noord-Veluwe
- Omgevingsdienst Regio Utrecht (ODRU)
- RUD Utrecht
- Omgevingsdienst Flevoland & Gooi en Vechtstreek
- RUD IJmond
- RUD Noord-Holland Noord
- Omgevingsdienst Noordzeekanaalgebied (NZKG)
- Omgevingsdienst Midden-Holland
- Omgevingsdienst West-Holland
- DCMR Milieudienst Rijnmond
- Omgevingsdienst Zuid-Holland Zuid
- Omgevingsdienst Haaglanden
- RUD Zeeland
- Omgevingsdienst Brabant Noord
- Omgevingsdienst Midden- en West Brabant
- Omgevingsdienst Zuidoost-Brabant
- RUD Limburg Noord
- RUD Zuid Limburg



29 Omgevingsdiensten

Herenakkoord?

32 bedrijven

Omgevingsdienst NL

EED-voorbeeld

BZK/EZK







# Beeldvorming



**Opgeheven vinger!!!**

**Way-out voor achterblijvers !!!**



# 4 thema's



## Kpi's Reductiedoelstelling CO2 in 4 jaar

- Gas verbruik 22%
- Totaal verbruik 14%

### Beoordelingscriteria

1. Nulsituatie en kernvoorraad
2. Energiemanagement
3. Ambitie en Strategie
4. **Uitvoeringsplan**

**2023-2026  
inclusief EML en  
label C kantoren**

Partner



# Definitie Kernvoorraad



Ter inspiratie

-beschrijving concernniveau

Alle panden eigendom en gehuurd, exclusief woningen en gebouwen <50 m2

Hoofdgebruiksfunctie	Aantal gebouwen	Aantal m <sup>2</sup> go
Bijeenkomstfunctie met kinderopvang		
Bijeenkomstfunctie overig		
Celfunctie		
Gezondheidsfunctie met bedgebied		

Techniek	Aantal gebouwen	Opgesteld vermogen
Zonnepanelen		
WKO		
Warmtepompen (lucht-water)		
Lokale restwarmte		X

Energielabel	Onbekend	G	F	E	D	C	B	A	A+	A++	A+++	A++++
Aantal gebouwen	%	%	%	%	%	%	%	%	%	%	%	%
Oppervlak	%	%	%	%	%	%	%	%	%	%	%	%



# Definitie Kernvoorraad



Transparantie

- overzicht van de gebouwen met relevante data

Eigen tooling en exports in spreadsheet?

	<b>Administratie</b>
1	Adres, postcode
2	Gemeente
3	Omgevingsdienst
4	Pand ID
5	Verblijfsobject ID
6	KvK vestigingsnummer
7	Eigenaar pand
8	Exploitant (huurder, franchisenemer)
9	Hoofdgebruiksfunctie
10	Wel/geen Kernvoorraad
11	Bouwjaar
12	Monument
13	Oppervlakte (GO)
14	Eigendom
15	Gehuurd
16	Wel/geen milieuvergunning

	<b>Energieprestatie</b>
16	Elektriciteitsverbruik
17	Aardgasverbruik (met graaddagencorrectie)
18	Finaal energieverbruik
19	Opwek (met klimaatcorrectie)
20	Warmteverbruik (met graaddagencorrectie)
21	Certificaat (BREEAM)
22	Label score kantoren
23	Voldaan aan energiebesparingsplicht ja/nee

	<b>Momenten</b>
24	Verkoop
25	Sloop zonder nieuwbouw
26	Sloop-nieuwbouw
27	Aankoop
28	Leegstand
26	Regulier onderhoud (RO)
30	Groot onderhoud (GO)
31	Verbouw (V)
32	Renovatie (R)

# Kpi's concernniveau



Nulsituatie 2022 – gemotiveerd afwijken

Kernvoorraad totaal	<i>kpi: 22% over 4 jaar - 5,5% per jaar</i>				
<b>Finaal Fossiel energieverbruik</b>	Nm3	Omrekenfactor	kWh	aantal m2	kWh/m2.jaar
gasverbruik		9,77			
overig fossiel					
<b>Totaal</b>					
<i>* Omrekenfactoren Weii</i>					

Kernvoorraad totaal	<i>kpi: 14% over 4 jaar - 3,5% per jaar</i>				
<b>Finaal totaal energieverbruik</b>	Nm3	Omrekenfactor	kWh	aantal m2	kWh/m2.jaar
gasverbruik		9,77			
geleverde elektriciteit		1			
minus teruggeleverde electriciteit*		1			
warmte		278			
koude		278			
minus energieverbruik laadinfra					
<b>totaal</b>					
<i>* Omrekenfactoren Weii</i>					

\*De door eigen opwek (zon of wind) terug geleverde elektriciteit kan worden afgetrokken en heeft dus een positief effect op het finale verbruik. Dit kan alleen als de opwek een fysieke koppeling heeft met het gebouw conform de NTA8800 bepalingmethode.

## Correctie voor graaddagen

**Oppervlakte:** (Geklimatiseerde) gebruiksoppervlakte

8 Oppervlakte **parkeergarages** niet meerekenen, wel de maatregelen in uitvoeringsplan

6 Oppervlakte **serverruimten** wel meerekenen





## Hoe neemt WEii PV mee? Rekenvoorbeeld all-electric kantoorgebouw

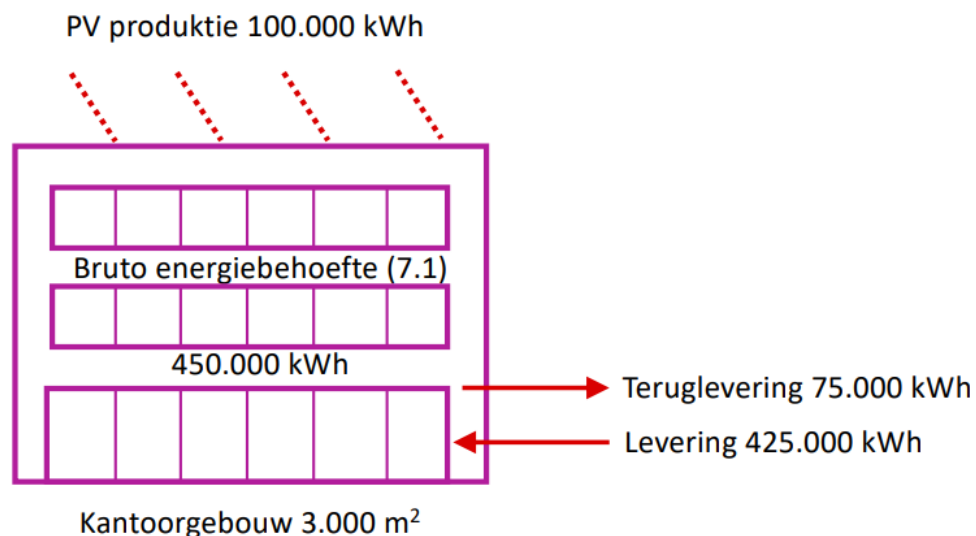

WEii: netto behoefte uit net (par. 5.1.2)  
= levering – teruglevering  
= 425.000 – 75.000 = 350.000 kWh  
= 166 kWh/m<sup>2</sup>

Ofwel, anders berekend  
WEii: netto energiebehoefte  
= energiebehoefte – productie  
= 450.000 – 100.000 = 350.000 kWh  
= 166 kWh/m<sup>2</sup>

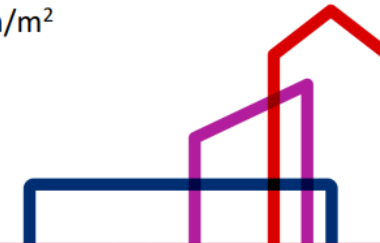

\*De door **eigen opwek** (zon of wind) terug geleverde elektriciteit kan worden afgetrokken en heeft dus een positief effect op het finale verbruik. Dit kan alleen als de opwek een fysieke koppeling heeft met het gebouw conform de NTA8800 bepalingmethode.



## 2. Energiemanagement

1. Organisatie en aansturing  
(verantwoordelijkheden, rollen, borging)
2. Inzicht en monitoring  
(welke software, bemetering, EBS)
3. Doelmatig beheer en onderhoud  
(keuringsregime en organisatie)
4. Keurmerk of certificaten (bv BREEAM)
5. Datastelsel verduurzaming Utiliteit  
(worden er data gedeeld)



## 3. Ambitie, strategie en doelen

1. Welke doelen zijn er geformuleerd (commitment)
2. Integratie van Renovatiestandaard 2030
3. Integratie eindnormverbruik 2050
4. Ambitie op natuurlijke momenten (regulier onderhoud, groot onderhoud, verbouw, renovatie, nieuwbouw)
5. Strategie in relatie tot de huurder of verhuurder
6. Inbedding wettelijke verplichtingen (Energie label C kantoren en Energiebesparingsverplichting)



DMJOP

Medewerking van huurders of verhuurders kan een rol spelen bij behalen van succes



# 4. Uitvoeringsplan 2023-



# 2026

Jaarlijkse monitoring en overleg

over behalen kpi's en wettelijk kader

## Kpi's Reductiedoelstelling CO2 in 4 jaar

- Gas verbruik 22%
- Totaal verbruik 14%

EML uitgevoerd uiterlijk 2026

Label C medio 2024?

### > Per gebouw, per jaar

- > Inzicht in de maatregelen die bijdragen aan behalen van de Kpi's

- > Inzicht in uitvoering van de Erkende Maatregelen

- > Inzicht wanneer wordt voldaan aan Energielabel C kantoren

Zo snel mogelijk EBS bij alle gebouwen!



# Integraal Energiemanagementsysteem

- Energieverbruik geaggregeerd/benchmark
- EML per locatie filterbaar
- per locatie per jaar
- Eindnormen geïntegreerd (parish-proof)
- export in excell



# Integraal Energiemanagementsysteem

- Energieverbruik geaggregeerd/benchmark/
- EML per locatie filterbaar
- per locatie per jaar
- Eindnormen geïntegreerd (parish-proof)
- export in excell

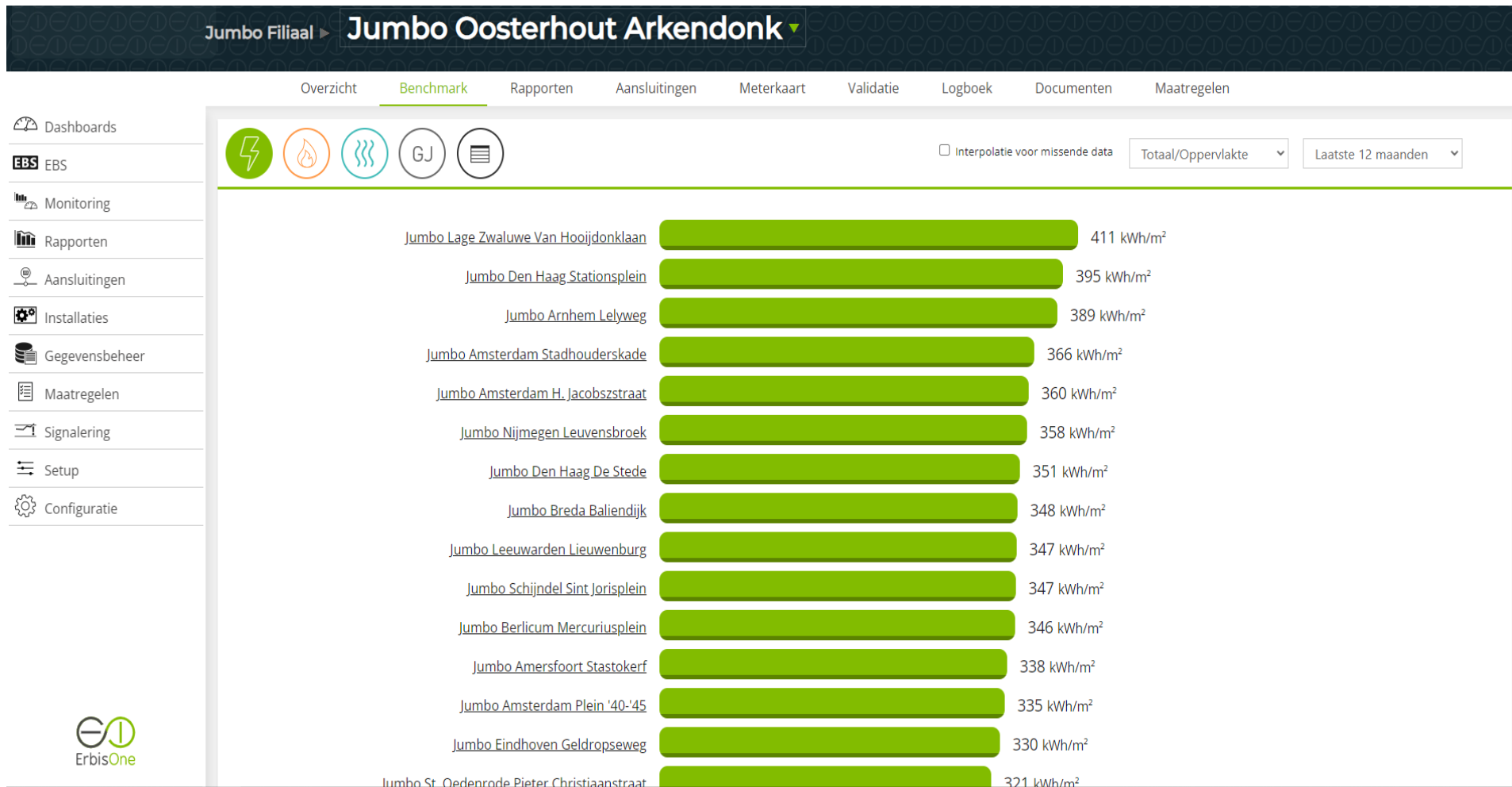



# Integraal Energiemanagementsysteem



- Energieverbruik geaggregeerd/benchmark
- EML per locatie filterbaar
- per locatie per jaar
- Eindnormen geïntegreerd (parish-proof)
- export in excell

## Maatregelen

Dashboards

EBS

Monitoring

Rapporten

Aansluitingen

Installaties

Gegevensbeheer

Maatregelen

Signalering

Setup

Configuratie

### Maatregelen editor

Erkende Maatregelenlijsten energiebesparing

Aanvullende maatregelen

Doelmatig beheer en onderhoud

Erkende Maatregelenlijsten energiebesparing / Detailhandel

Toon NIET actieve gebouwen

	ou	GA1 673/693	GB1 320/693	GB2 656/693	GB3 656/693	GC1 18/693	GC2 693/693	GC3 576/693	GD1 642/693	GD2 574/693	GE1 636/693	GE2 603/693	GE3 647/693	GF1 377/693	GF10 328/693	GF2 623/693	GF3 693/693	GF4 40/693	GF5 289/693	GF6 396/693	GF7 622/693	GF8 674/693	GF9 672/693	FA1 643/693	FA2 489/693	FA3 555/693	FA4 660/693	FAS 5/693	FB1 660/693	FB10
<a href="#">DC Beilen</a>	B	x	A	A	x	✓	✓	✓	x	✓	✓	✓	✓	x	x	B	n/a	x	n/a	x	A	✓	✓	x	✓	✓	n/a	x	x	
<a href="#">DC Breda</a>	B	x	A	A	x	✓	✓	✓	x	✓	✓	✓	x	x	x	B	n/a	x	n/a	x	A	✓	✓	x	✓	✓	n/a	x	x	
<a href="#">DC Raalte Diepvries</a>	B	x	A	A	x	✓	✓	✓	x	✓	✓	✓	x	x	x	B	n/a	x	n/a	x	A	✓	✓	x	✓	✓	n/a	x	x	
<a href="#">DC Veghel De Amert 409</a>	B	x	A	A	x	✓	✓	✓	x	✓	✓	✓	✓	A	x	B	n/a	x	n/a	x	A	✓	✓	x	✓	✓	n/a	x	x	
<a href="#">DC Veghel De Amert 602</a>	x	x	x	x	x	x	x	x	x	x	x	x	x	x	x	x	n/a	x	n/a	x	x	x	x	x	x	x	n/a	x	x	
<a href="#">DC Veghel Zuidkade 25</a>	B	x	A	A	x	✓	✓	✓	x	✓	✓	✓	✓	x	x	B	n/a	x	n/a	x	A	✓	✓	x	✓	✓	n/a	x	x	
<a href="#">DC Woerden</a>	B	x	A	A	x	✓	✓	✓	x	✓	✓	✓	x	x	x	B	n/a	x	n/a	x	A	✓	✓	x	✓	✓	n/a	x	x	
<a href="#">EFC Bleiswijk Laan van Mathenesse</a>	?	?	?	?	?	?	?	?	?	?	?	?	?	?	?	?	?	?	?	?	?	?	?	?	?	?	?	?	?	
<a href="#">EFC Den Bosch</a>	B	x	A	A	x	✓	✓	✓	x	✓	✓	✓	✓	x	x	B	n/a	x	n/a	x	A	✓	✓	x	✓	✓	n/a	x	x	
<a href="#">EFC Raalte</a>	?	?	?	?	?	?	?	?	?	?	?	?	?	?	?	?	?	?	?	?	?	?	?	?	?	?	?	?	?	
<a href="#">HUB Zwolle Bohemenstraat</a>	?	?	?	?	?	?	?	?	?	?	?	?	?	?	?	?	?	?	?	?	?	?	?	?	?	?	?	?	?	
<a href="#">Innax Heulweg 2 Wateringen ( Jumbo bevindt zich aan Vliedhof 6)</a>	?	?	?	?	?	?	?	?	?	?	?	?	?	?	?	?	?	?	?	?	?	?	?	?	?	?	?	?	?	
<a href="#">Jumbo Aalsmeer Ophelialaan</a>	B	✓	A	A	x	✓	✓	✓	✓	✓	✓	✓	✓	x	A	B	n/a	x	n/a	✓	A	✓	✓	A	✓	✓	n/a	A	✓	

# Beoordeling routekaart



Vertrouwen

'So far so good'

Rolverdeling

Pre-screening van routekaarten, afvallers

Omgevingsdienst NL

Toezichtsluwte 2023-2026

14 beoordelaars beoordelen in 5 maanden

Jaarlijkse monitoring en overleg

Oproep medewerking aan eigenaren en huurders

Lange termijn 2030 - energietransitie



	Deelnemer
1	Ahold Delhaize
2	Arkin
3	Aroundtown Management NL B.V.
4	BP Europa SE - BP Nederland
5	Broekhuis Holding
6	Centraal Orgaan Opvang Asielzoekers
7	Coöperatieve Rabobank U.A.
8	De Stiho Groep B.V.
9	Defensie
10	Fletcher Hotels
11	Green Real Estate
12	Koninklijke Jumbo Food Groep B.V.
13	Leger des Heils
14	Lidl Nederland
15	NS Groep N.V.NS Vastgoed B.V. (Overig)
16	Politie Nederland
17	Rijksvastgoedbedrijf
18	Rijkswaterstaat
19	Stichting Cordaan
20	Stichting Yuverta (school)
21	Superstone
22	Synvest Dutch RealEstate Fund NV
23	UDEA (Ekoplaza)
24	Visio Huizen
25	Wageningen University
26	Zorggroep Elde Maasduinen
27	s Heeren Loo
28	Universiteit Leiden
29	Stichting Carmel
30	Stichting ASVZ



Bedankt voor uw aandacht!



# PAUZE



- > 9-11 oktober Webinars:
  - *Verdieping nieuwe wet- en regelgeving*
  - *Portefeuille aanpak, e-label C*
  - *Verdiepende techniek-webinars*
- > 9 november: Netwerkbijeenkomst
- > Najaar:
  - *nieuwe e-learning,*
  - *training effectief communiceren bij energiebesparingstoezicht*
  - *Nieuwe handreikingen en informatiebladen*

Blijf op de hoogte en abonneer je op IPLO Update Energiebesparing

[iplo.nl/thema/energiebesparing/energiebesparing-update/](http://iplo.nl/thema/energiebesparing/energiebesparing-update/)



# Rollen

- › Rijk (EZK, BZK, IPLO, RVO)
- › Provincie
- › Gemeente
- › Omgevingsdienst
- › ODNL/IPO/VNG



# Rijk

- > **Wetgevende macht:**
  - Gebouwde omgeving: BZK
  - Activiteiten: EZK
- > **Wetgeving:**
  - Tot 1 januari 2024:  
Wet milieubeheer en Activiteitenbesluit
  - Vanaf 1 januari 2024:  
Omgevingswet (BBL en BAL)

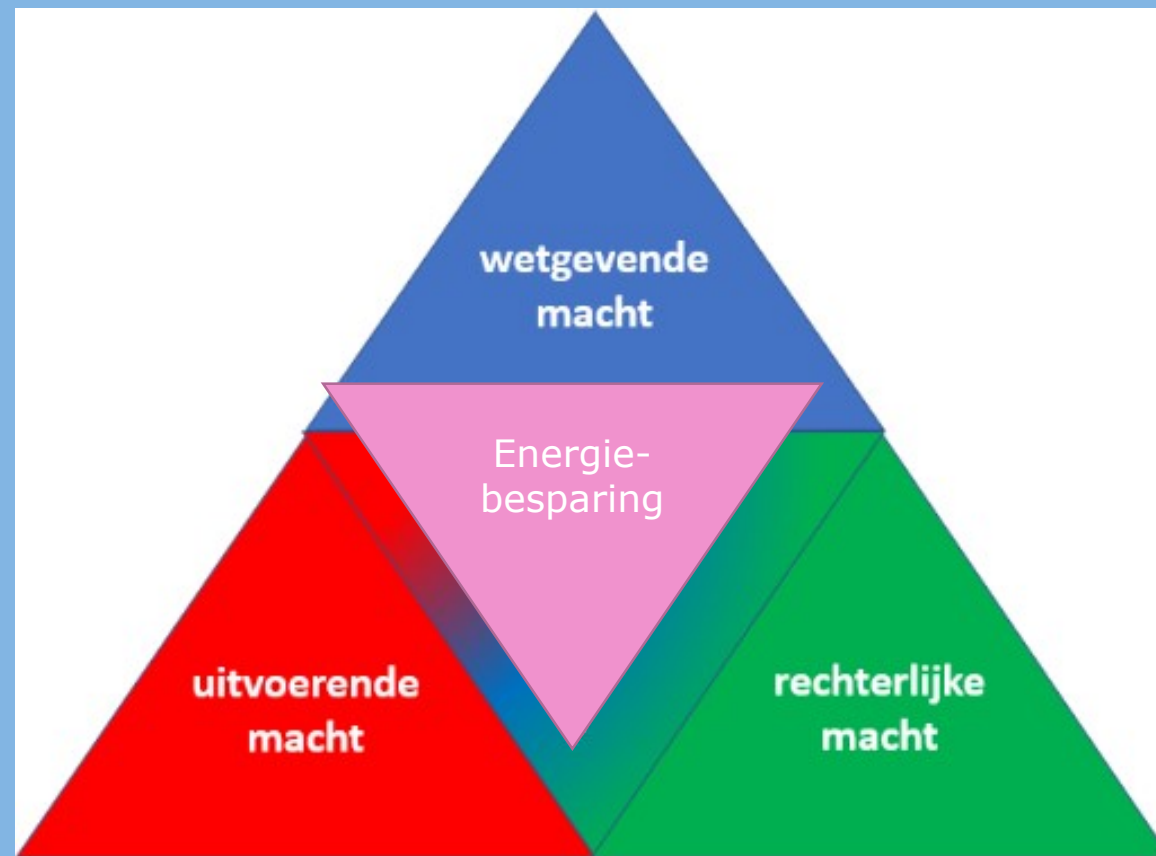



# Rijksdiensten

- › Informatiepunt Leefomgeving (IPLO)
  - voor overheden
- › Rijksdienst voor Ondernemend Nederland (RVO)
- › – voor bedrijven



Informatiepunt  
Leefomgeving

Experts in Omgevingswet en leefomgeving



Rijksdienst voor Ondernemend  
Nederland







# Rijkstoezicht

- › Nederlandse emissieautoriteit (Nea)
- › Inspectie Leefomgeving en Transport (ILT):
  - Toezicht energie Defensie-inrichtingen (50%).



# Provincies

- > Bevoegd gezag
- > Grotere bedrijven / industrie
- > Uitvoering toezicht energiebesparing geheel bij omgevingsdienst



# Gemeenten

- > Bevoegd gezag
- > Minder complexe bedrijven en instellingen
- > Uitvoering toezicht energiebesparing geheel bij omgevingsdienst





## Omgevingsdiensten

- › Uitvoeringsdienst
- › Alle toezichttaken energiebesparing
- › Opdrachtgevers:
  - provincies
  - gemeenten
  - rijk (normfinanciering)





# IPO/VNG/ODNL

- › Belangenvertegenwoordiging voor provincies, gemeenten, resp. omgevingsdiensten.
- › Ondersteunend aan leden.
- › Eigen beleidsprogramma's.





# Nationaal Programma Energiebesparing NPEB

- Belang van energiebesparing toegenomen
- Nationaal besparingsdoel met sectorale streefwaarden
- Instrumentarium voor klimaat- en energietransitie
- Energiebesparingsplicht





de deelnemers

> Mentimeter





# VUE3 & SPUK



# Voortgang VUE3 per 15 mei 2023

Voortgang t.o.v. planning VUE 2022/2023

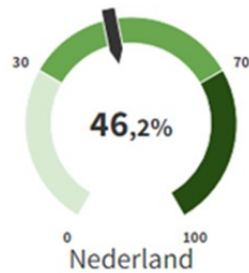

Voortgang VUE-regeling 2022/2023 | 2022

- > Nog 5 maanden tot sluiting van de regeling!

Percentage kosten uitgevoerde werkzaamheden  
Aanvragers VUE 2022, %

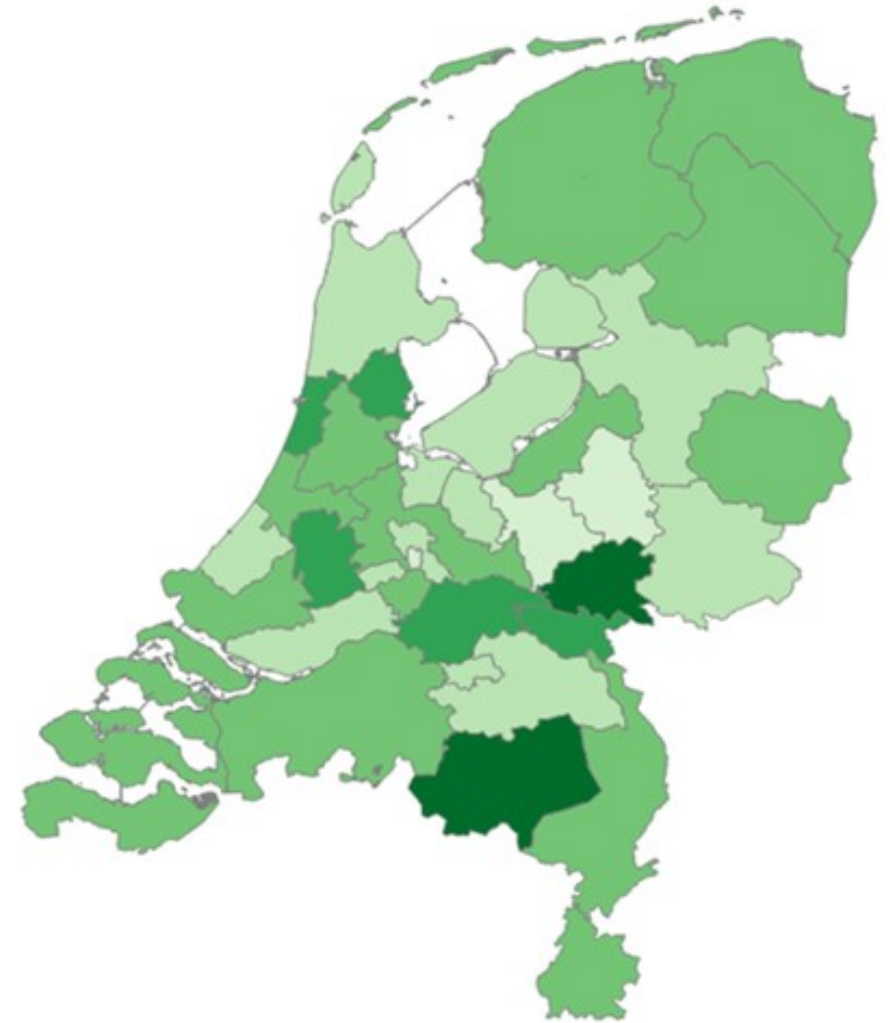

Voortgang VUE-regeling 2022/2023 | 2022



# SPUK monitoring

Eerste cijfers



# Monitoring SPUK gelden

59 FTE  
aangenomen

400 SPUK  
controles  
uitgevoerd bij  
17 OD's

7 verbeuringen

1892 controles  
in totaal

648  
hercontroles  
uitgevoerd



## Totaal uitgevoerde controles SPUK





## Totaal uitgevoegd (SPUK+normaal)





Team Energie









# Patatproject

- Keuze bedrijventerrein
- Uitdelen flyers
- Type C en > norm
- Overige partijen:
  - Gemeente (EZ, dzhd, wh)
  - Parkmanager
  - SEB (Servicepunt Energietransitie)

Bent u ondernemer op Gouwe Park? 

## ENERGIE-ADVIES



### MET EEN GRATIS FRIETJE

Maandag 15 mei van 11:45 t/m 13:30 

**LOCATIE: **  
Parkeerterrein 12GO Biking   
Grote Esch 1005, 2841 MJ Moordrecht

 Ministerie van Economische Zaken  
en Klimaat

 ODMH  
Omgangsgedrukt Midden-Holland 





# Patatproject



<https://clipchamp.com/watch/hSd9STH1yGD>





# Patatproject

Tips over Gouwe Park (geschreven door de ondernemers)	Tops over Gouwe Park (geschreven door de ondernemers)
<ul style="list-style-type: none"><li>• Brug open tijdens spits (bereikbaarheid) (3 ondernemers)</li><li>• Te hard gereden op het bedrijventerrein (5 ondernemers)</li><li>• Parkeerproblemen</li><li>• Wie/wat is een omgevingsdienst?</li><li>• Bewegwijzering kan beter</li><li>• Vindbaarheid (Westbaan)/ nummering klopt niet</li><li>• Fietsbrug kapot</li><li>• Maaien groen (parken/plantsoen)/ onderhoud openbare ruimte/groen</li><li>• Openen van het hek, moet speciaal voor gebeld worden</li><li>• Braakliggend terrein netjes</li></ul>	<ul style="list-style-type: none"><li>• Aanzicht park is goed</li><li>• Erg netjes</li><li>• Goed onderhouden</li><li>• Goed parkeerbeheer</li></ul>

## > Resultaten:

- 40 ondernemers geflyerd
- Alle ondernemers zijn door de parkmanager gemaïld
  - Ondernemers zijn dus op de hoogte
- Opkomst: 20 ondernemers
- Reacties: leuke actie, niet alleen energiebesparing, ook ZEZ, netcongestie, tips en tops
- Opgeleverd: bekendheid over verbreding energiebesparing,

bewustwording (o.a. monitoring), 5 concrete afspraken, overzicht van tips en tops voor parkmanager, onderlinge contacten gelegd, uitnodiging voor ons om bij bijeenkomst te zijn in najaar en bekendheid



# Lichtcontrole

- › samen met ODWH 19 april op pad







# Lichtcontrole



- > Bedrijven die boven de norm zitten, gecontroleerd op binnenverlichting
- > Datum en tijdstip noteren
- > Informatieve brief opgesteld
- > Najaar herhaling
- > Brief buitenverlichting (adviserend)

> <https://clipchamp.com/watch/mCXuSpYjyu4>



# Lichtcontrole

## ODMH

### > Resultaten

Postcode	Huisnum	Straat	Plaatsnaam	Gemeente	terrein	Overbodig Licht aan?	tijdstip foto	waar staat het licht aan?
2396HG	3	Hondsdijk	KOUDEKERK AD RYN	ALPHEN AAN DEN RIJ	hondsdijk			
2396HK	33	Hondsdijk	KOUDEKERK AD RYN	ALPHEN AAN DEN RIJ	hondsdijk			
2396AP	186	Hoogewaard	KOUDEKERK AD RYN	ALPHEN AAN DEN RIJ	hoogewaard			
2396AS	209	Hoogewaard	KOUDEKERK AD RYN	ALPHEN AAN DEN RIJ	hoogewaard			
2396AS	225	Hoogewaard	KOUDEKERK AD RYN	ALPHEN AAN DEN RIJ	hoogewaard			
2396AS	225	Hoogewaard	KOUDEKERK AD RYN	ALPHEN AAN DEN RIJ	hoogewaard			
2396AP	180	Hoogewaard	KOUDEKERK AD RYN	ALPHEN AAN DEN RIJ	hoogewaard			
2396AP	187	Hoogewaard	KOUDEKERK AD RYN	ALPHEN AAN DEN RIJ	hoogewaard			
2404HL	350	hoom	ALPHEN AAN DEN RIJ	ALPHEN AAN DEN RIJ	hoom			
2404HK	234	hoom	ALPHEN AAN DEN RIJ	ALPHEN AAN DEN RIJ	hoom			
2404HH	131	hoom	ALPHEN AAN DEN RIJ	ALPHEN AAN DEN RIJ	hoom			
2404HG	59	hoom	ALPHEN AAN DEN RIJ	ALPHEN AAN DEN RIJ	hoom			
2404HG	65	hoom	ALPHEN AAN DEN RIJ	ALPHEN AAN DEN RIJ	hoom			
2404HJ	126	hoom	ALPHEN AAN DEN RIJ	ALPHEN AAN DEN RIJ	hoom			
2404HK	234	hoom	ALPHEN AAN DEN RIJ	ALPHEN AAN DEN RIJ	hoom			
2391PZ	14	Denemarkenlaan	HAZERSWOUDE DORP	ALPHEN AAN DEN RIJ	itc			
2391PA	17	Duitslandlaan	HAZERSWOUDE DORP	ALPHEN AAN DEN RIJ	itc			
2391PN	8	Engelandlaan	HAZERSWOUDE DORP	ALPHEN AAN DEN RIJ	itc			

- 378 adressen
- 93 binnenverlichting aan

## ODWH

### > Resultaten



- 418 adressen
- 24 binnenverlichting aan



Bedankt voor uw aandacht!





# Afsluitende woorden

- > 32<sup>e</sup> netwerkbijeenkomst....
- > Van 15 naar 150 deelnemers aan het netwerk.
- > Energiebesparing staat op de kaart!



## Verbreding energiebesparingsplicht

- Brief Minister EZK aan TK (4-12-2020)
- Categorie-C (complexe vergunningplichtig Wm) onder Informatieplicht
- ETS-bedrijven onder EML (controversieel)
- MJA-bedrijven onder EML
- DBO-verplichting in EML
- Verplicht energiebesparingsonderzoek voor bedrijven met gebruik boven de 10 mln kWh en 170K m<sup>3</sup> gaseq
- CO<sub>2</sub> reductieplicht - 5 jaar TVT. Bij twijfel (warmtepomp elektrificatie) wordt dit berekend met huidige nationale emissiefactor (PEF)
- Eigen hernieuwbare opwek en/of verandering van energiedrager binnen 5 jaar TVT verplicht



BEDANKT!





> Maar voor  
we naar de  
borrel  
gaan.....